

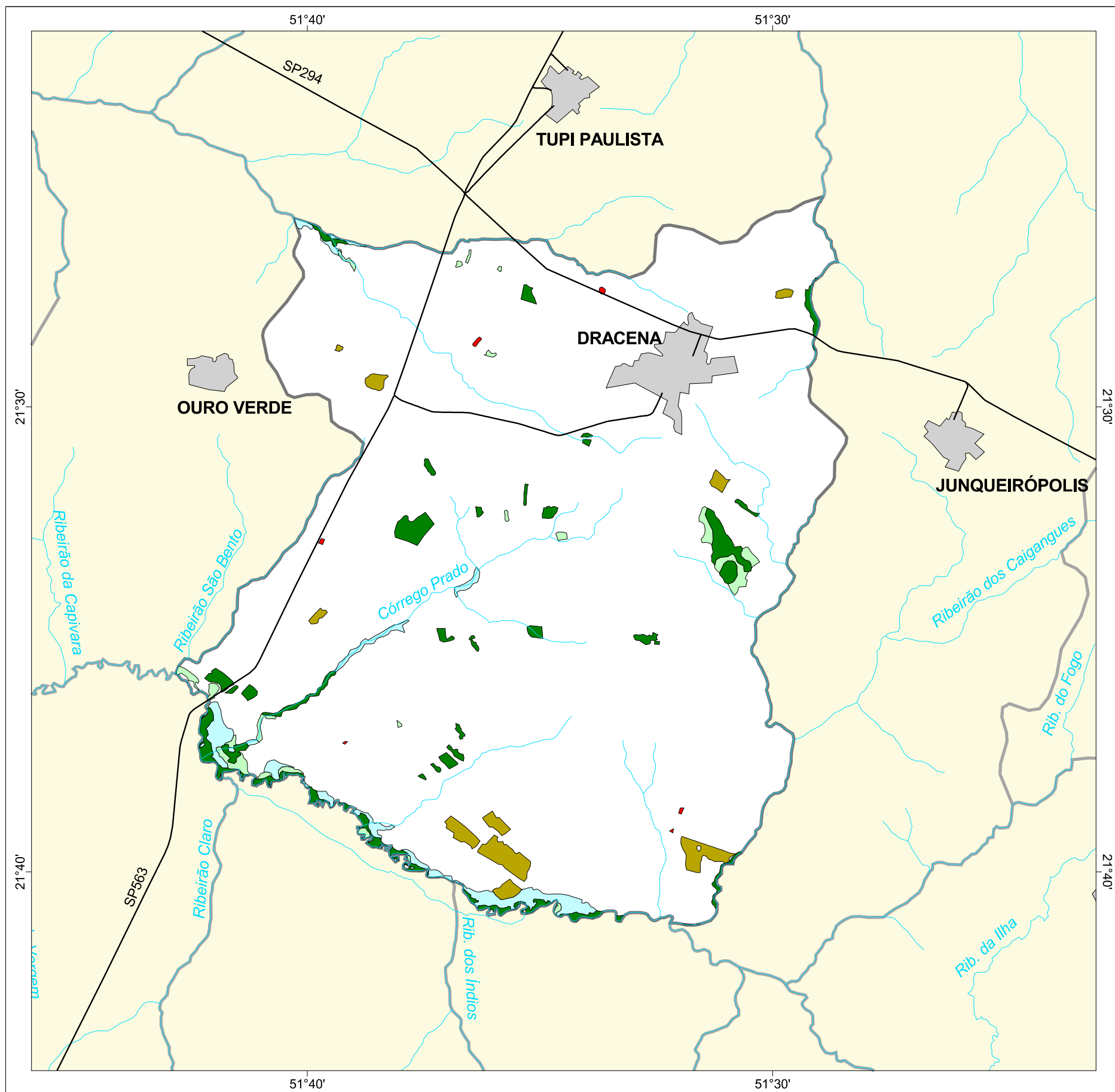

MAPA FLORESTAL DOS MUNICÍPIOS DO ESTADO DE SÃO PAULO

DRACENA



cobertura vegetal

- mata
- capoeira
- cerrado
- cerradão
- campo cerrado
- campo
- vegetação de várzea
- mangue
- restinga
- vegetação não identificada
- reflorestamento

- curso d'água
- represa
- limite municipal
- vias de circulação
- área urbana
- Unidade de Conservação

Cobertura Vegetal	área (ha)	% *
mata	1.529,58	3,05
capoeira	491,53	0,98
cerrado	570,44	1,14
vegetação de várzea	977,56	1,95
TOTAL	3.569,09	7,12
reflorestamento	18,39	0,04

* (em relação a área do município)
área do município: 50.000 ha

Localização no Estado de São Paulo
Unidades de Gerenciamento dos Recursos Hídricos

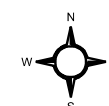

1:180.000

0 1 km



SECRETARIA DO
MEIO AMBIENTE

