

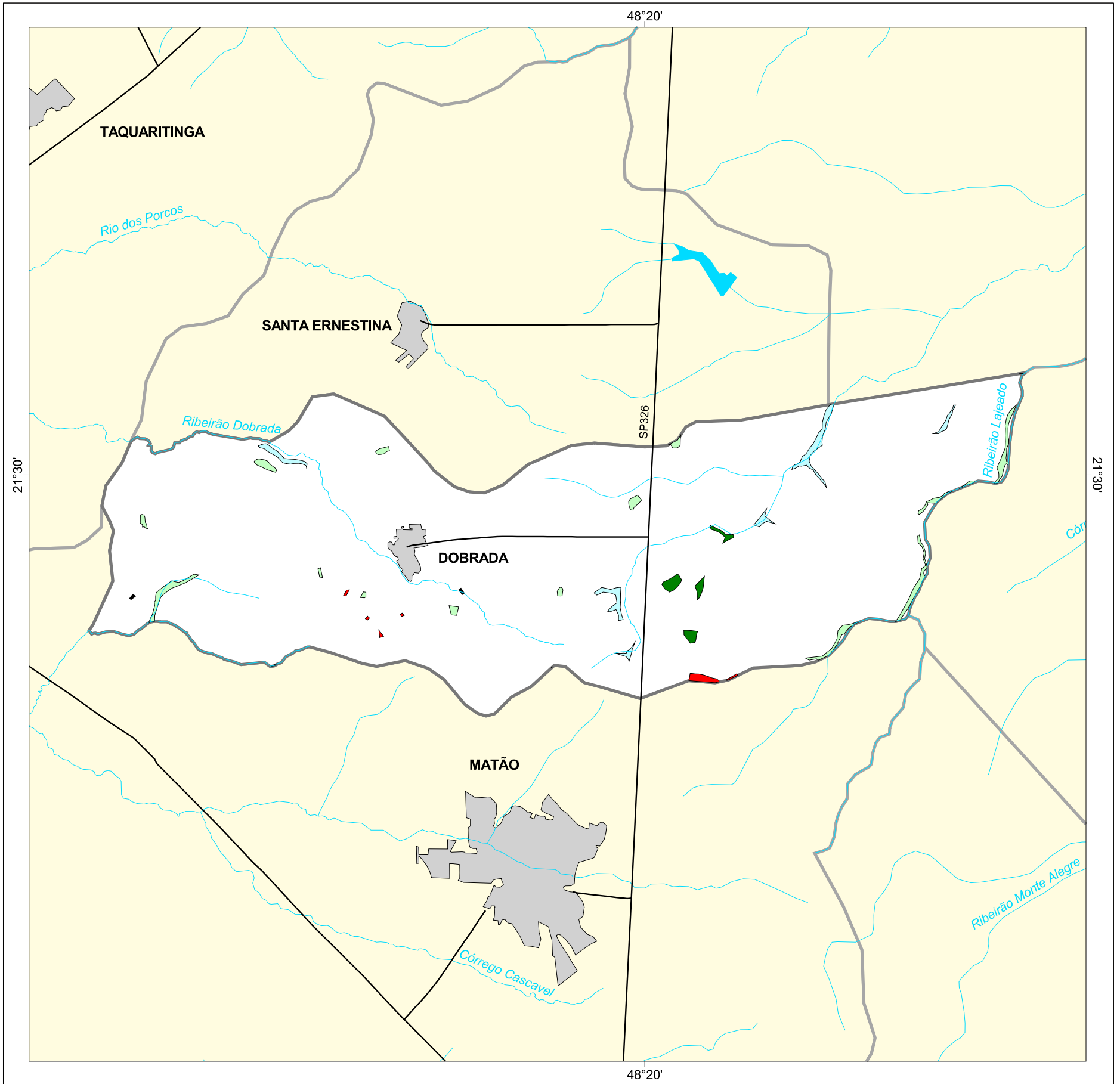

MAPA FLORESTAL DOS MUNICÍPIOS DO ESTADO DE SÃO PAULO

DOBRADA



cobertura vegetal

- mata
- capoeira
- cerrado
- cerradão
- campo cerrado
- campo
- vegetação de várzea
- mangue
- restinga
- vegetação não identificada
- reflorestamento

- curso d'água
- represa
- limite municipal
- vias de circulação
- área urbana
- Unidade de Conservação

Cobertura Vegetal	área (ha)	% *
mata	39,97	0,26
capoeira	139,70	0,91
cerrado	95,71	0,62
cerradão	2,39	0,02
vegetação de várzea	277,77	1,81
vegetação não classificada	19,21	0,12
TOTAL	000,00	0,00
reflorestamento	000,00	0,00

* (em relação a área do município)
área do município: 15.400 ha

Localização no Estado de São Paulo Unidades de Gerenciamento dos Recursos Hídricos

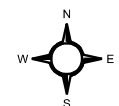

1:130.000

0 1 km



SECRETARIA DO
MEIO AMBIENTE

