

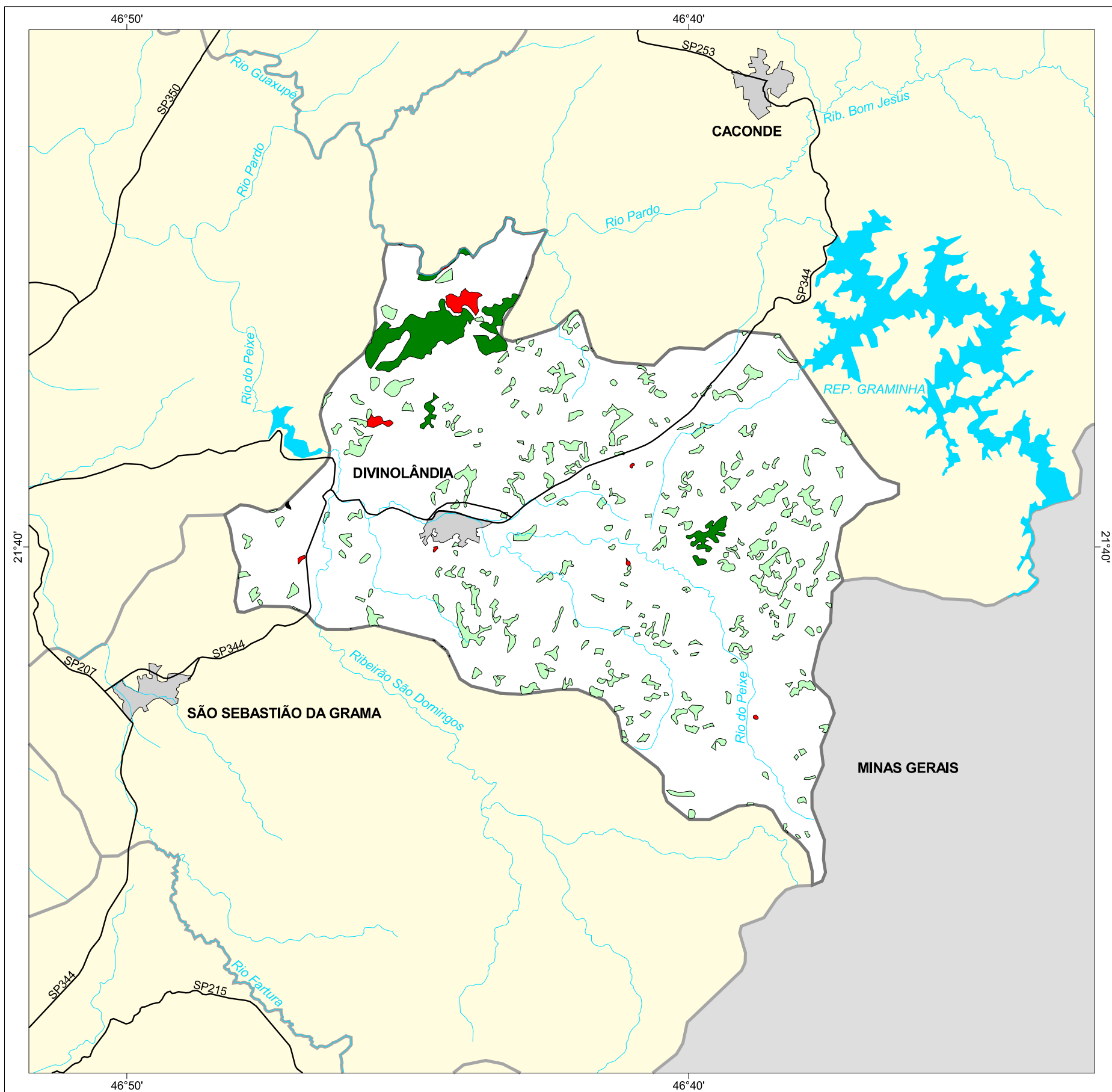

MAPA FLORESTAL DOS MUNICÍPIOS DO ESTADO DE SÃO PAULO

DIVINOLÂNDIA



cobertura vegetal

- mata
- capoeira
- cerrado
- cerrado
- campo cerrado
- campo
- vegetação de várzea
- mangue
- restinga
- vegetação não identificada
- reflorestamento

- curso d'água
- represa
- limite municipal
- vias de circulação
- área urbana
- Unidade de Conservação

Cobertura Vegetal	área (ha)	% *
mata	526,70	2,14
capoeira	1.562,08	6,35
vegetação não classificada	2,36	0,01
TOTAL	2.091,14	8,50
reflorestamento	83,80	0,38

* (em relação a área do município)
área do município: 24.600 ha

Localização no Estado de São Paulo
Unidades de Gerenciamento dos Recursos Hídricos

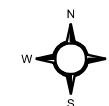

1:150.000

0 1 km



SECRETARIA DO
MEIO AMBIENTE

