

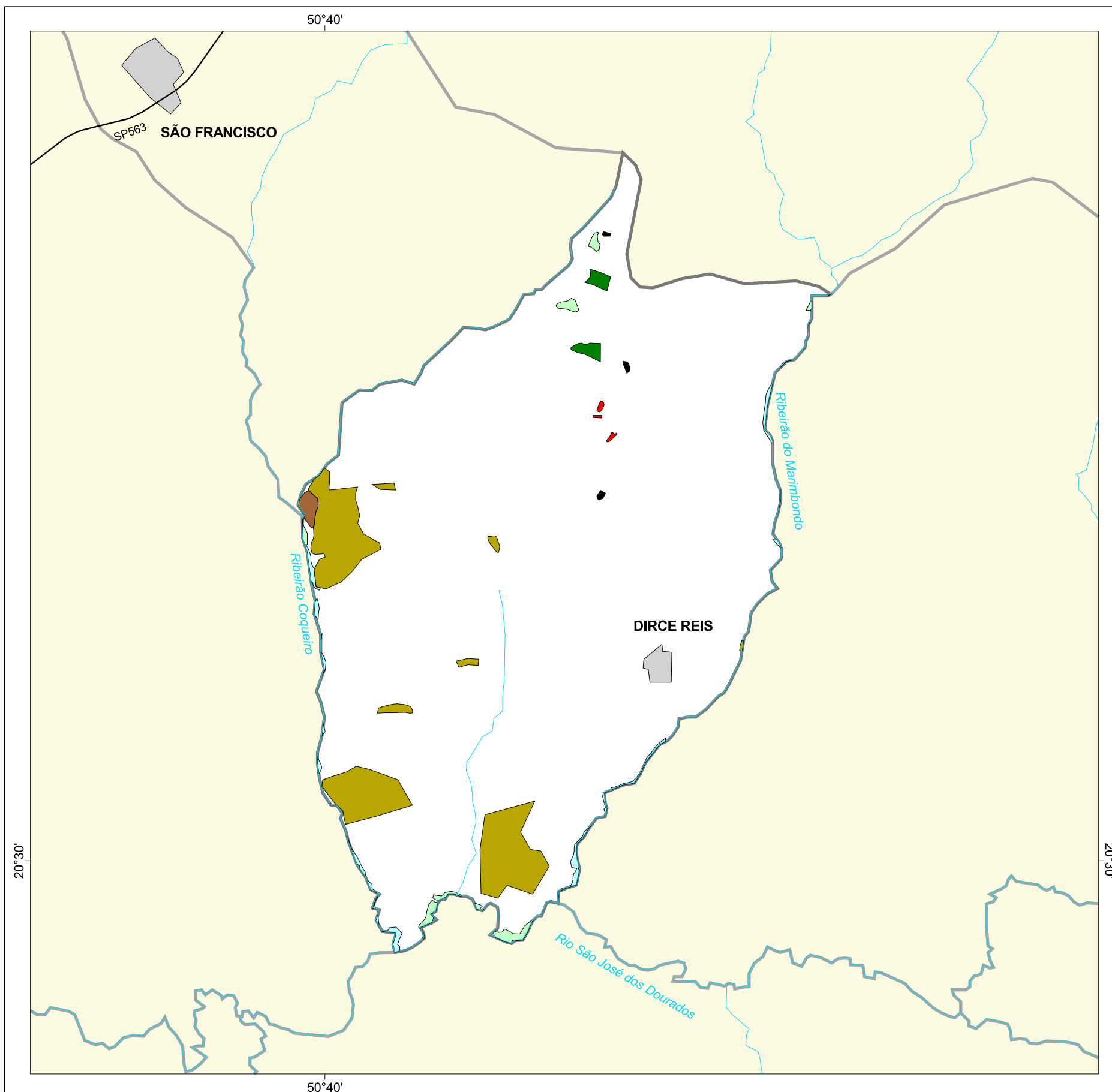

MAPA FLORESTAL DOS MUNICÍPIOS DO ESTADO DE SÃO PAULO

DIRCE REIS



cobertura vegetal

- mata
- capoeira
- cerrado
- cerradão
- campo cerrado
- campo
- vegetação de várzea
- mangue
- restinga
- vegetação não identificada
- reflorestamento

- curso d'água
- represa
- limite municipal
- vias de circulação
- área urbana
- Unidade de Conservação

Cobertura Vegetal	área (ha)	% *
mata	23,48	0,27
capoeira	38,48	0,44
cerrado	476,75	5,42
cerradão	16,52	0,19
vegetação de várzea	42,36	0,48
vegetação não classificada	4,71	0,05
TOTAL	602,30	6,85
TOTAL	3,97	0,05

* (em relação a área do município)
área do município: 8.800 ha

Localização no Estado de São Paulo Unidades de Gerenciamento dos Recursos Hídricos

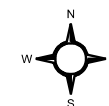

1:90.000



SECRETARIA DO
MEIO AMBIENTE

