Inventário Florestal
do Estado de São Paulo

MAPA FLORESTAL DOS MUNICÍPIOS DO ESTADO DE SÃO PAULO

CUNHA

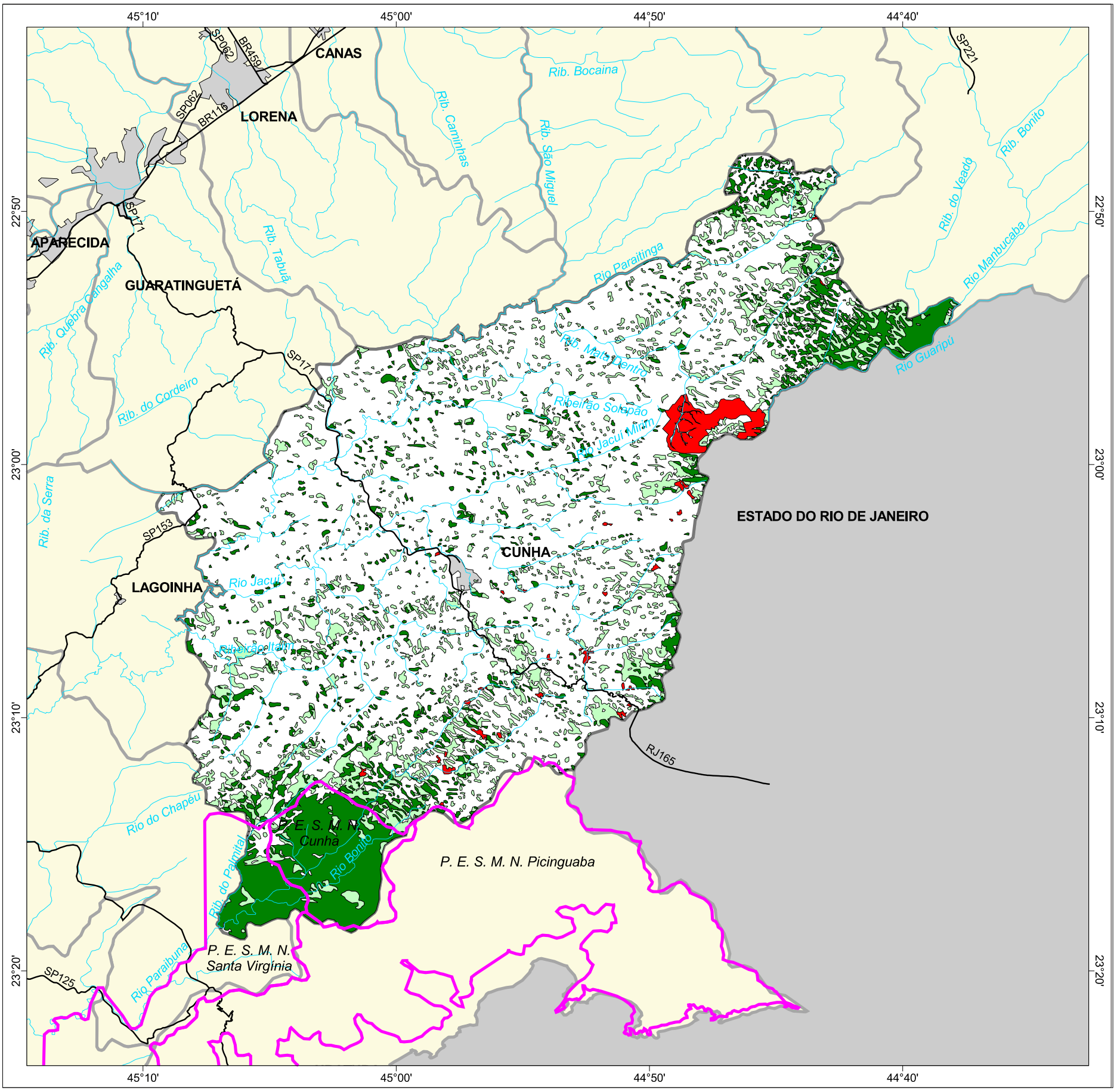

cobertura vegetal

- mata
- capoeira
- cerrado
- cerradão
- campo cerrado
- campo
- vegetação de várzea
- mangue
- restinga
- vegetação não identificada
- reflorestamento

- curso d´água
- represa
- limite municipal
- vias de circulação
- área urbana
- Unidade de Conservação

Cobertura Vegetal	área (ha)	% *
mata	17.358,92	13,02
capoeira	17.688,58	13,27
TOTAL	35.047,50	26,29
reflorestamento	1.854,38	1,39

* (em relação a área do município)

área do município: 133.300 ha

Localização no Estado de São Paulo
Unidades de Gerenciamento dos Recursos Hídricos

N
W E
S

1:340.000

0 5 km

Biota FAPESP

INSTITUTO FLORESTAL

SECRETARIA DO MEIO AMBIENTE

GOVERNO DO ESTADO DE SÃO PAULO
CUIDANDO DE GENTE