

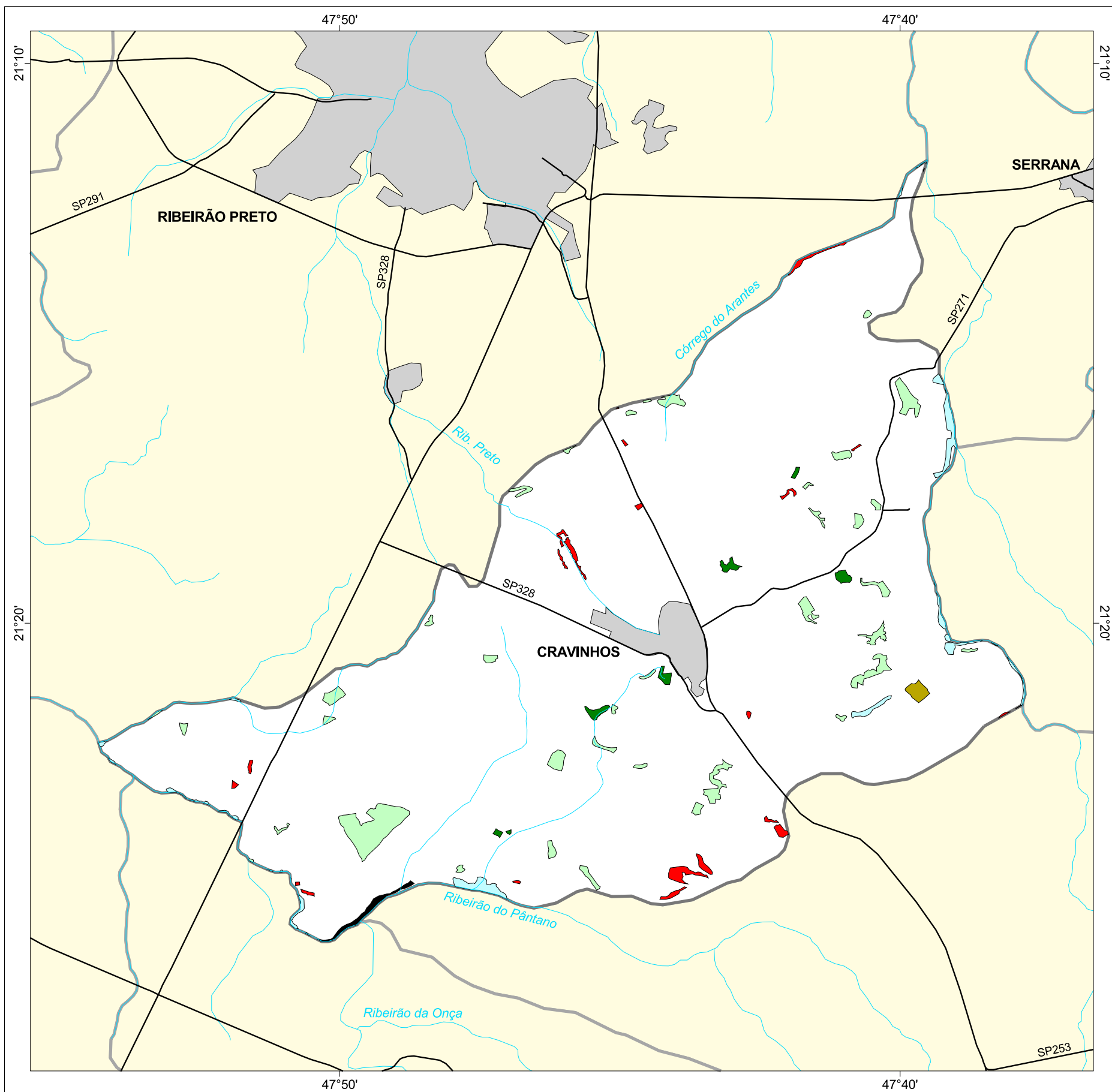

MAPA FLORESTAL DOS MUNICÍPIOS DO ESTADO DE SÃO PAULO

CRAVINHOS



cobertura vegetal

- mata
- capoeira
- cerrado
- cerradão
- campo cerrado
- campo
- vegetação de várzea
- mangue
- restinga
- vegetação não identificada
- reflorestamento

- curso d'água
- represa
- limite municipal
- vias de circulação
- área urbana
- Unidade de Conservação

| Cobertura Vegetal | área (ha) | % * |
|----------------------------|---------------|-------------|
| mata | 70,93 | 0,23 |
| capoeira | 617,36 | 2,04 |
| cerrado | 30,45 | 0,10 |
| vegetação de várzea | 185,25 | 0,61 |
| vegetação não classificada | 41,01 | 0,14 |
| TOTAL | 945,00 | 3,12 |
| reflorestamento | 133,66 | 0,44 |

* (em relação a área do município)

área do município: 30.200 ha

Localização no Estado de São Paulo
Unidades de Gerenciamento dos Recursos Hídricos

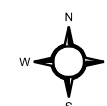

1:150.000

0 1 km



SECRETARIA DO
MEIO AMBIENTE

