

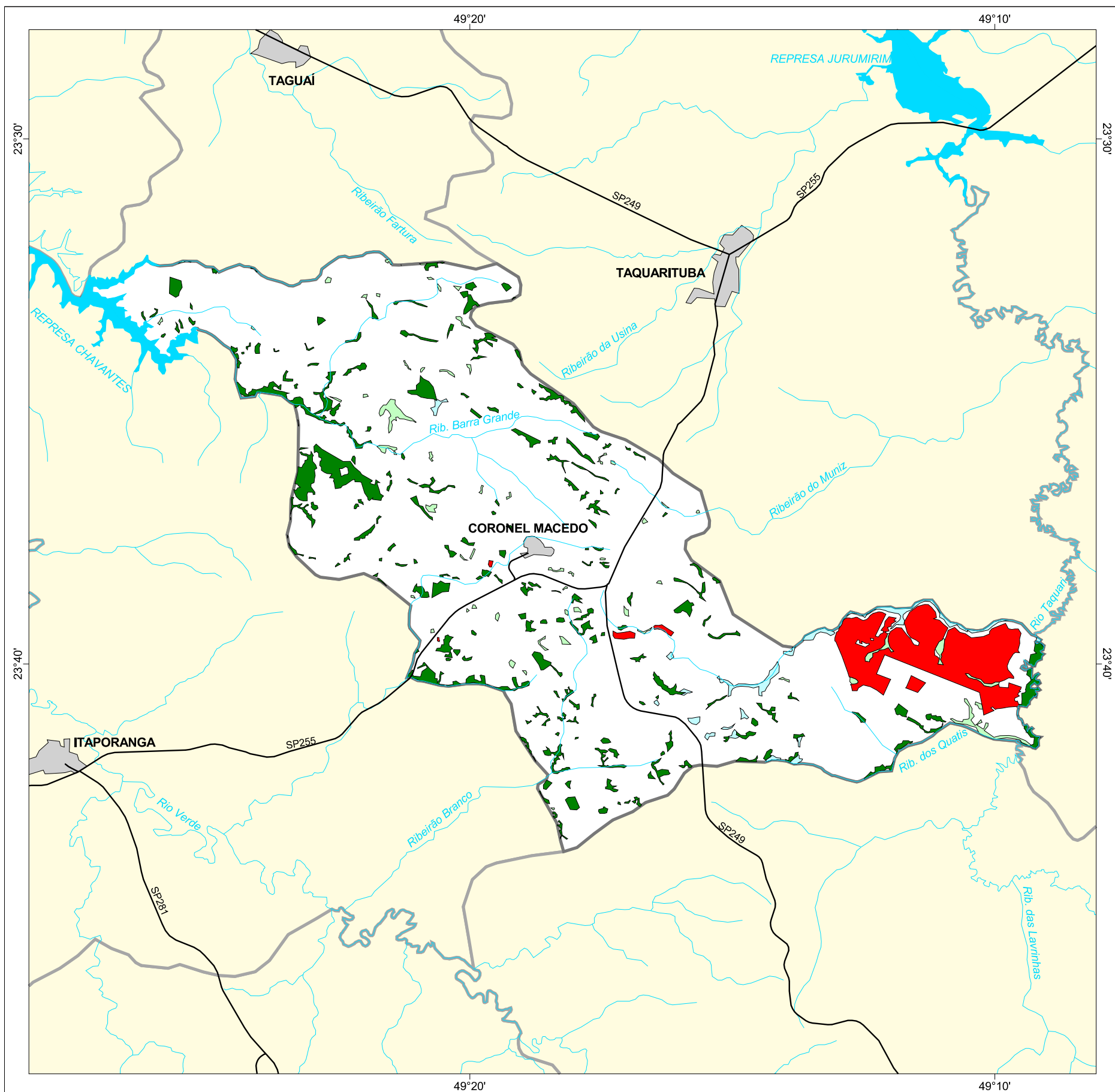

MAPA FLORESTAL DOS MUNICÍPIOS DO ESTADO DE SÃO PAULO

CORONEL MACEDO



cobertura vegetal

- mata
- capoeira
- cerrado
- cerradão
- campo cerrado
- campo
- vegetação de várzea
- mangue
- restinga
- vegetação não identificada
- reflorestamento

- curso d'água
- represa
- limite municipal
- vias de circulação
- área urbana
- Unidade de Conservação

| Cobertura Vegetal | área (ha) | % * |
|---------------------|-----------------|-------------|
| mata | 1.713,05 | 5,24 |
| capoeira | 289,86 | 0,89 |
| vegetação de várzea | 219,57 | 0,67 |
| TOTAL | 2.222,48 | 6,80 |
| reflorestamento | 1.243,77 | 3,80 |

* (em relação a área do município)

área do município: 32.700 ha

Localização no Estado de São Paulo
Unidades de Gerenciamento dos Recursos Hídricos

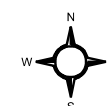

1:180.000

0 5 km



SECRETARIA DO
MEIO AMBIENTE

