

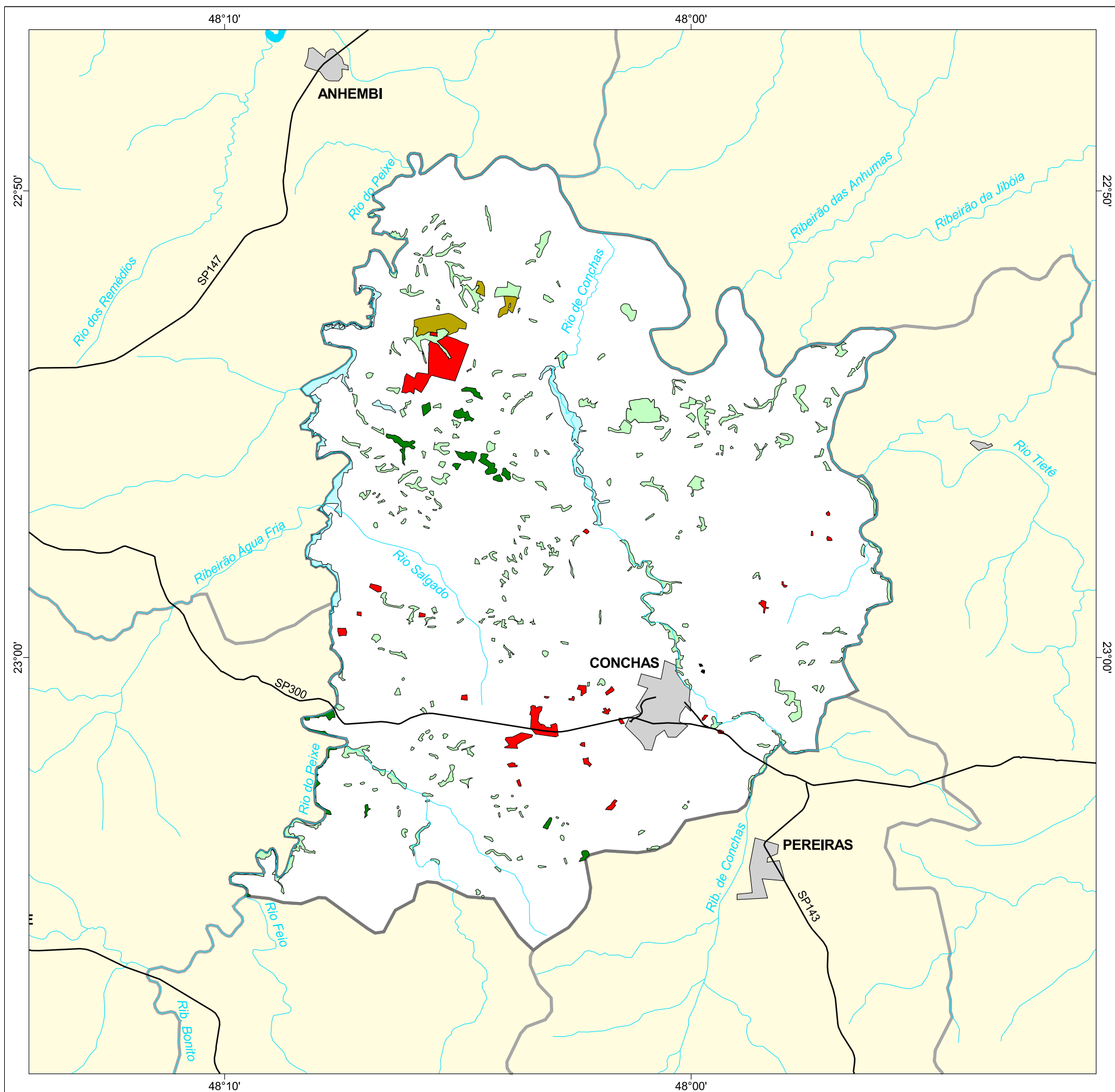

MAPA FLORESTAL DOS MUNICÍPIOS DO ESTADO DE SÃO PAULO

CONCHAS



cobertura vegetal

- mata
- capoeira
- cerrado
- cerradão
- campo cerrado
- campo
- vegetação de várzea
- mangue
- restinga
- vegetação não identificada
- reflorestamento

- curso d'água
- represa
- limite municipal
- vias de circulação
- área urbana
- Unidade de Conservação

Cobertura Vegetal	área (ha)	% *
mata	192,66	0,41
capoeira	1.752,21	3,77
cerrado	154,48	0,33
vegetação de várzea	434,18	0,93
vegetação não classificada	2,28	0,00
TOTAL	2.535,81	5,45
reflorestamento	263,84	0,57

* (em relação a área do município)

área do município: 46.500 ha

Localização no Estado de São Paulo
Unidades de Gerenciamento dos Recursos Hídricos

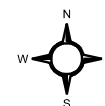

1:180.000

0 5 km



SECRETARIA DO
MEIO AMBIENTE

