

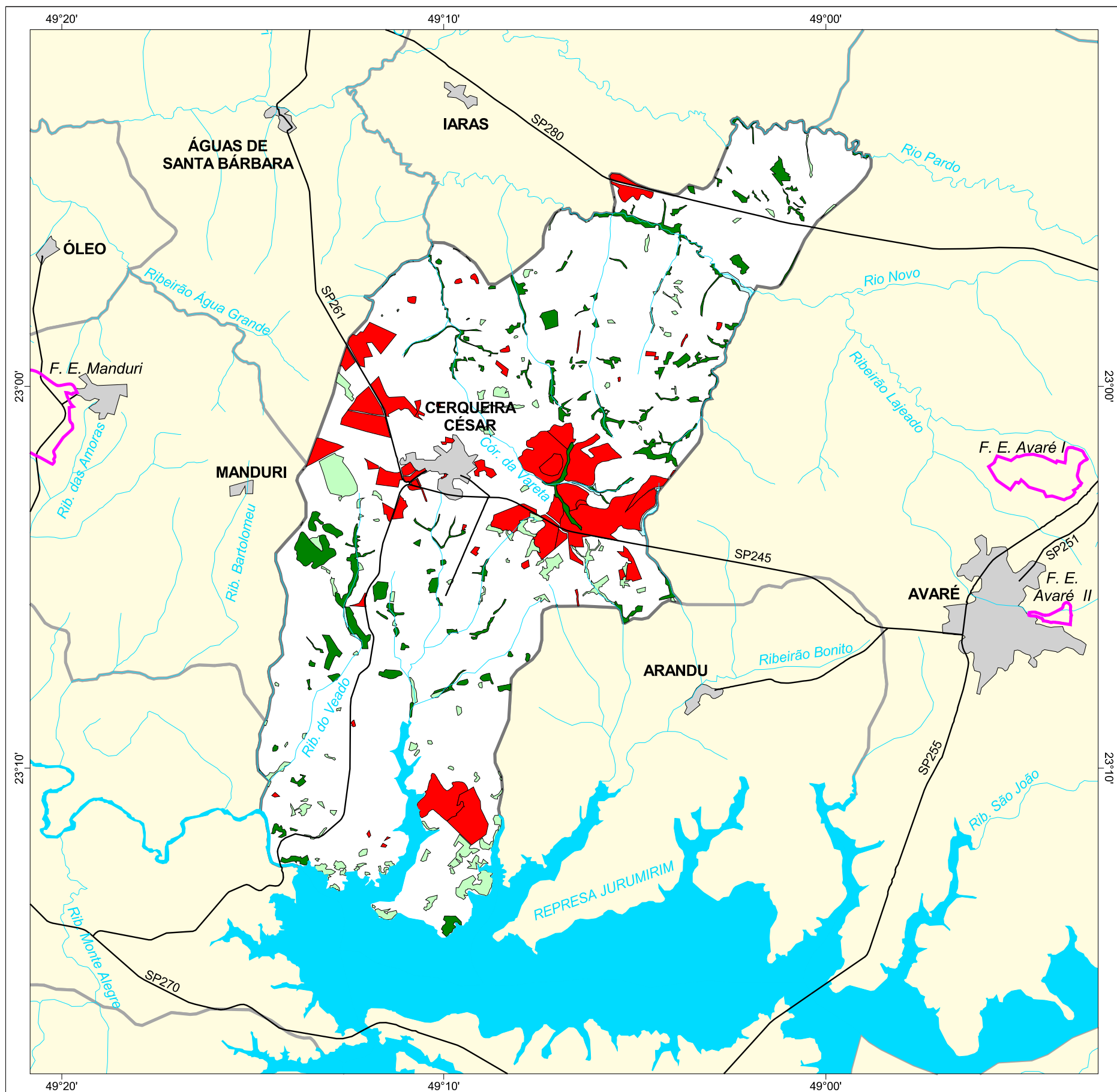

MAPA FLORESTAL DOS MUNICÍPIOS DO ESTADO DE SÃO PAULO

CERQUEIRA CÉSAR



cobertura vegetal

- mata
- capoeira
- cerrado
- cerradão
- campo cerrado
- campo
- vegetação de várzea
- mangue
- restinga
- vegetação não identificada
- reflorestamento

- curso d'água
- represa
- limite municipal
- vias de circulação
- área urbana
- Unidade de Conservação

Cobertura Vegetal	área (ha)	% *
mata	2.146,36	4,13
capoeira	1.414,83	2,72
vegetação de várzea	94,92	0,18
TOTAL	3.656,11	7,03
reflorestamento	3.597,26	6,92

* (em relação a área do município)

área do município: 52.000 ha

Localização no Estado de São Paulo
Unidades de Gerenciamento dos Recursos Hídricos

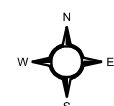

1:220.000



SECRETARIA DO
MEIO AMBIENTE

