

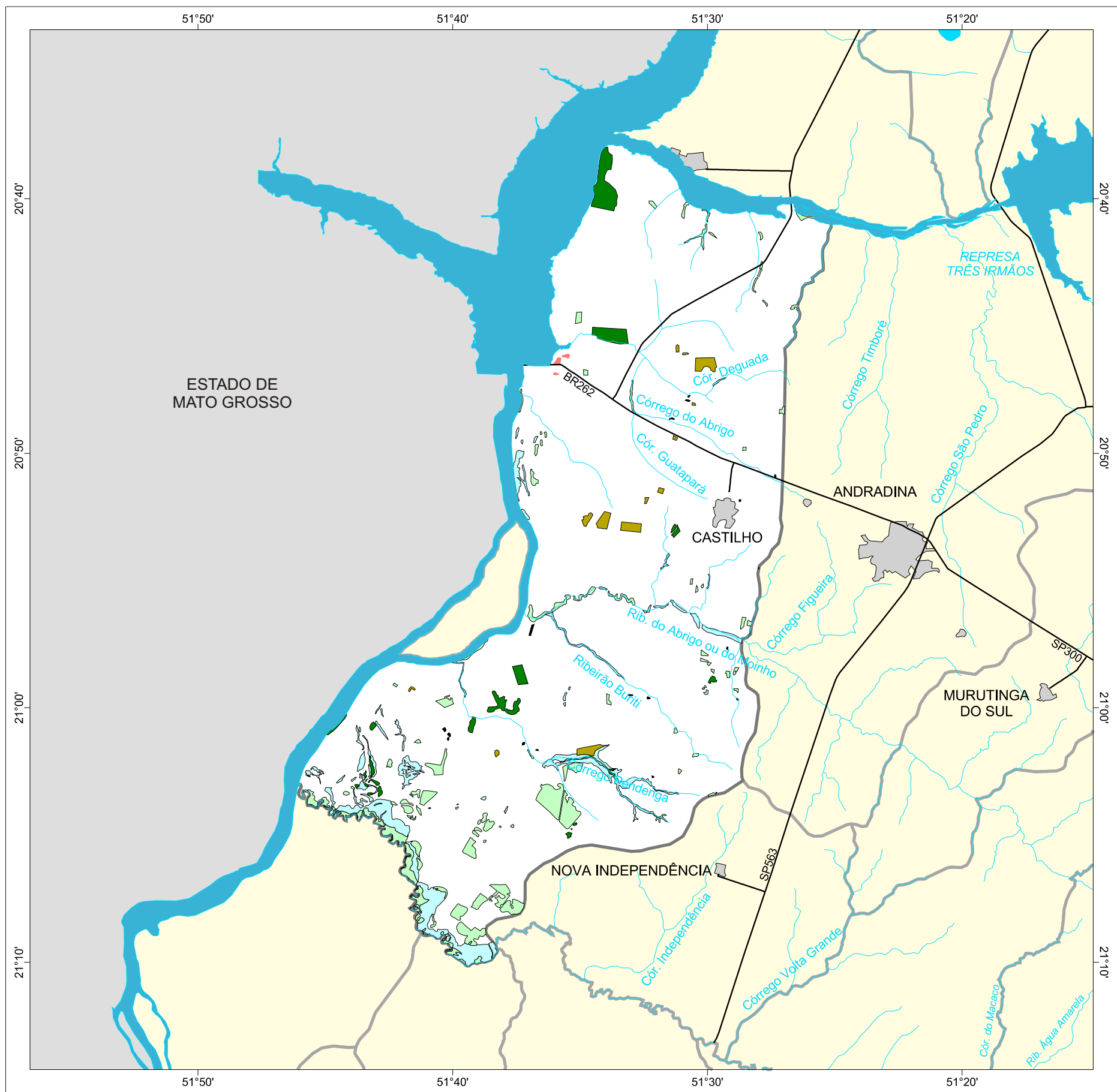

# MAPA FLORESTAL DOS MUNICÍPIOS DO ESTADO DE SÃO PAULO

## CASTILHO



### cobertura vegetal

- mata
- capoeira
- cerrado
- cerradão
- campo cerrado
- campo
- vegetação de várzea
- mangue
- restinga
- vegetação não identificada
- reflorestamento

- curso d'água
- represa
- limite municipal
- vias de circulação
- área urbana
- Unidade de Conservação

Cobertura Vegetal	área (ha)	% *
mata	1.118,07	1,02
capoeira	3.102,04	2,84
cerrado	465,37	0,43
vegetação de várzea	2.614,63	2,39
vegetação não classificada	47,95	0,04
<b>TOTAL</b>	<b>7.348,06</b>	<b>6,72</b>
reflorestamento	28,88	0,03

\* (em relação a área do município)  
área do município: 109.400 ha

### Localização no Estado de São Paulo Unidades de Gerenciamento dos Recursos Hídricos

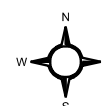

1:330.000

0 5 km



SECRETARIA DO  
MEIO AMBIENTE

