

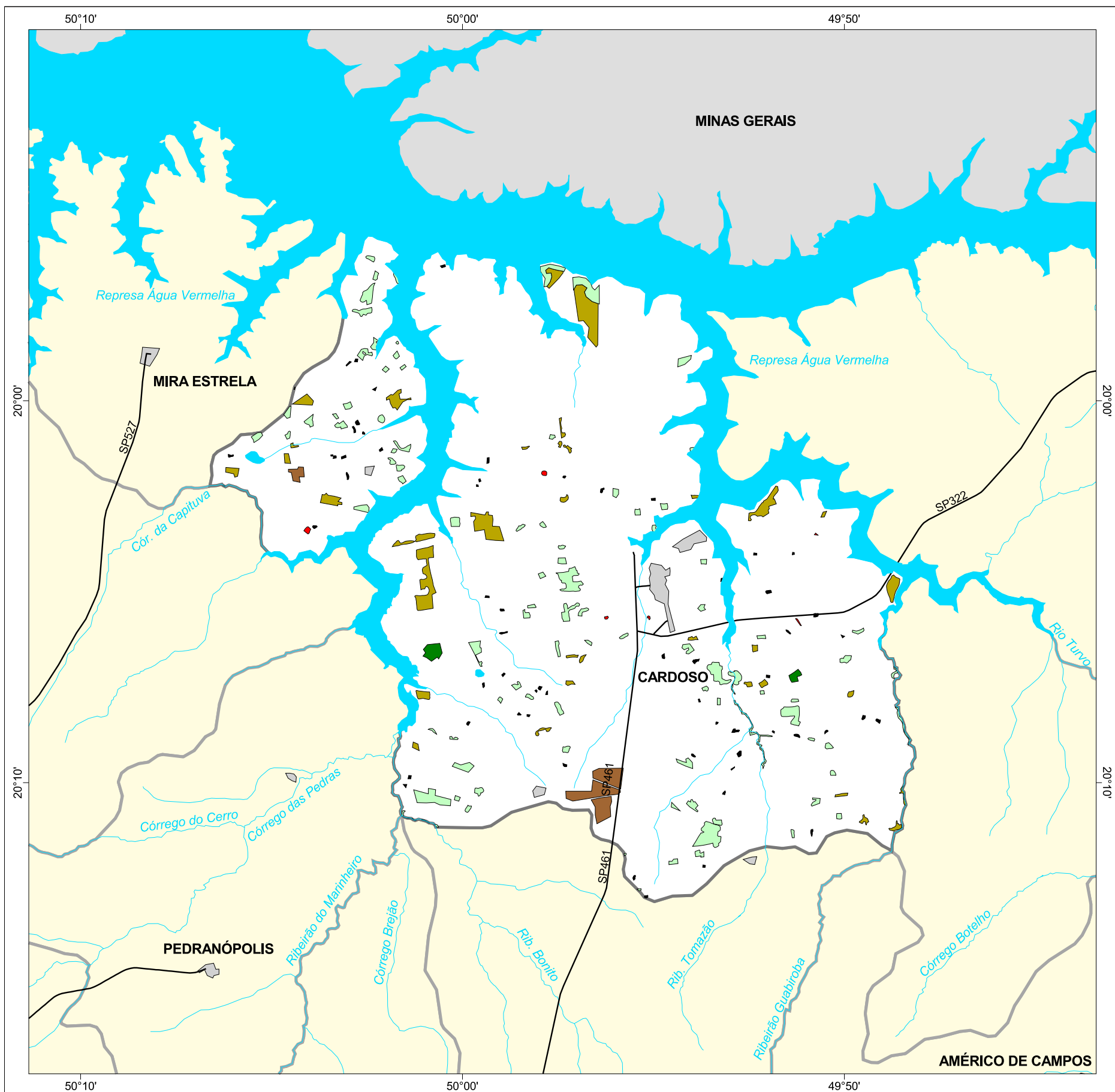

MAPA FLORESTAL DOS MUNICÍPIOS DO ESTADO DE SÃO PAULO

CARDOSO



cobertura vegetal

- mata
- capoeira
- cerrado
- cerradão
- campo cerrado
- campo
- vegetação de várzea
- mangue
- restinga
- vegetação não identificada
- reflorestamento

- curso d'água
- represa
- limite municipal
- vias de circulação
- área urbana
- Unidade de Conservação

| Cobertura Vegetal | área (ha) | % * |
|----------------------------|-----------------|-------------|
| mata | 72,83 | 0,13 |
| capoeira | 1.278,74 | 2,28 |
| cerrado | 924,93 | 1,65 |
| cerradão | 327,70 | 0,58 |
| vegetação não classificada | 115,11 | 0,20 |
| TOTAL | 2.719,31 | 4,84 |
| reflorestamento | 17,12 | 0,03 |

* (em relação a área do município)
área do município: 56.200 ha

Localização no Estado de São Paulo
Unidades de Gerenciamento dos Recursos Hídricos

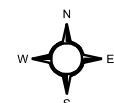

1:220.000

0 5 km



SECRETARIA DO MEIO AMBIENTE

