

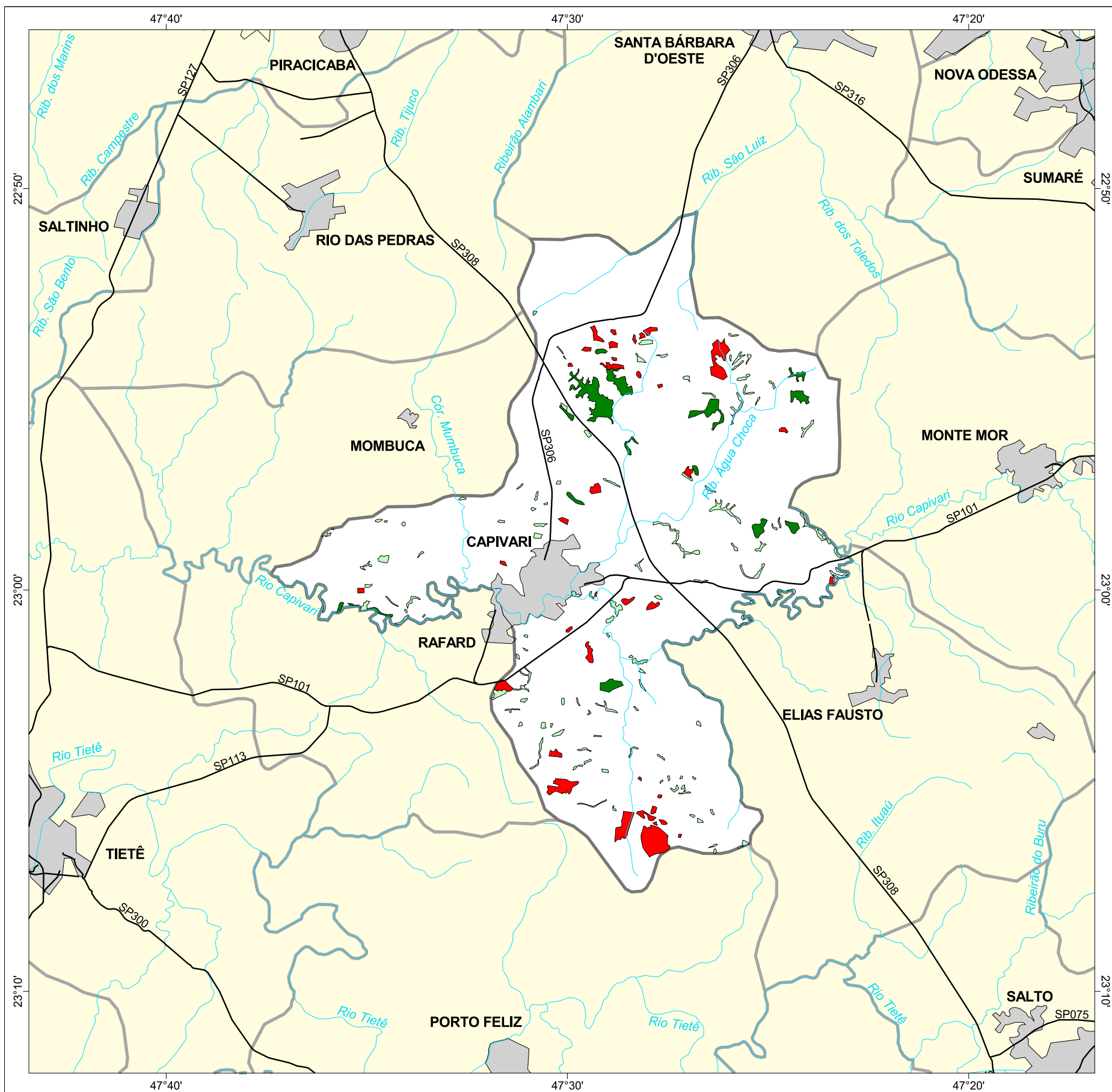

MAPA FLORESTAL DOS MUNICÍPIOS DO ESTADO DE SÃO PAULO

CAPIVARI



cobertura vegetal

- mata
- capoeira
- cerrado
- cerradão
- campo cerrado
- campo
- vegetação de várzea
- mangue
- restinga
- vegetação não identificada
- reflorestamento

- curso d'água
- represa
- limite municipal
- vias de circulação
- área urbana
- Unidade de Conservação

Cobertura Vegetal	área (ha)	% *
mata	479,68	1,50
capoeira	519,53	1,63
vegetação de várzea	14,34	0,04
TOTAL	1.013,55	3,17
reflorestamento	581,03	1,80

* (em relação a área do município)
área do município: 31.900 ha

Localização no Estado de São Paulo
Unidades de Gerenciamento dos Recursos Hídricos



1:210.000

0 1 km



SECRETARIA DO
MEIO AMBIENTE

