

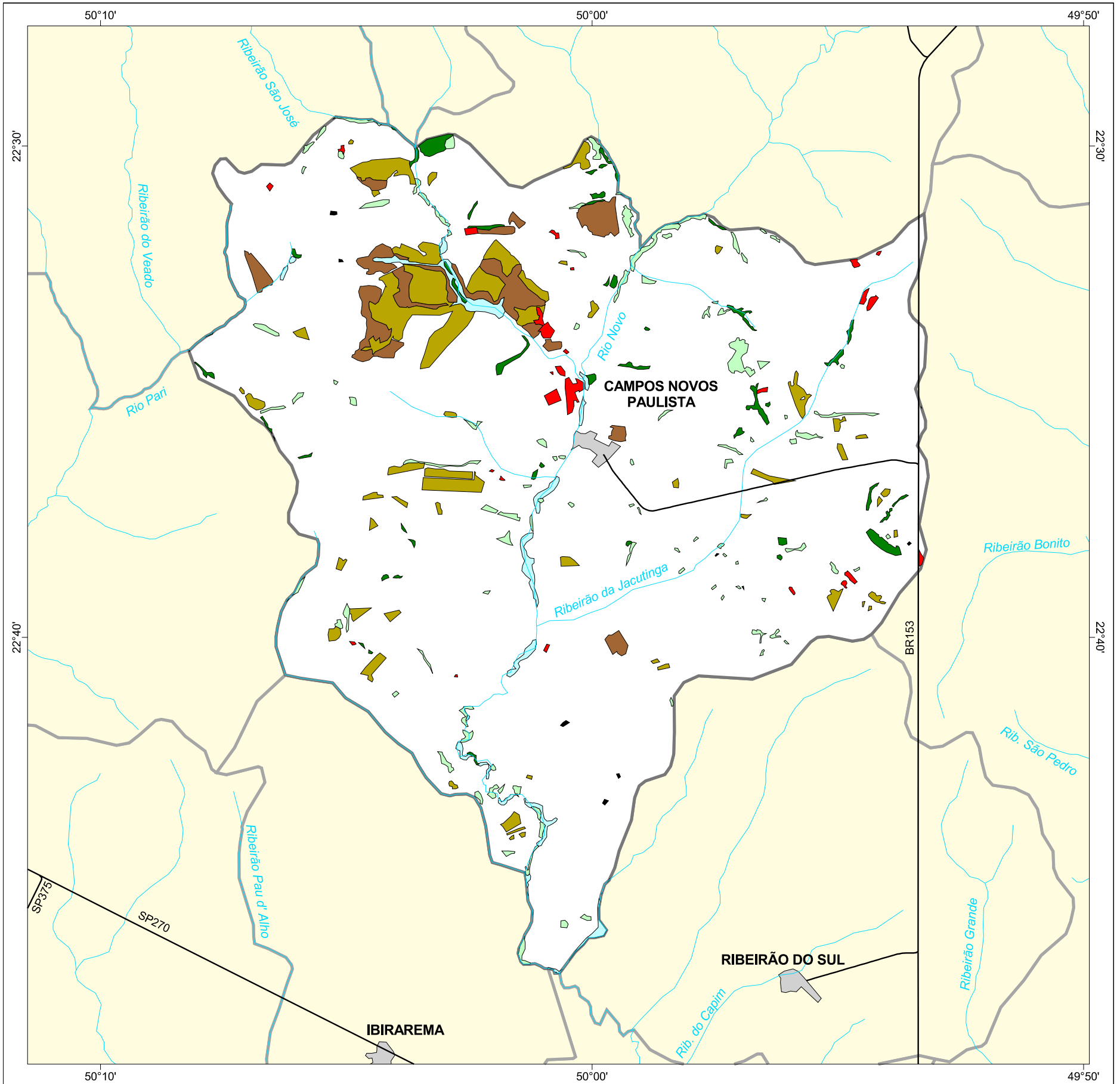

# MAPA FLORESTAL DOS MUNICÍPIOS DO ESTADO DE SÃO PAULO

Inventário Florestal do Estado de São Paulo

## CAMPOS NOVOS PAULISTA



### cobertura vegetal

- mata
- capoeira
- cerrado
- cerradão
- campo cerrado
- campo
- vegetação de várzea
- mangue
- restinga
- vegetação não identificada
- reflorestamento

- curso d'água
- represa
- limite municipal
- vias de circulação
- área urbana
- Unidade de Conservação

Cobertura Vegetal	área (ha)	% *
mata	389,27	0,82
capoeira	703,54	1,49
cerrado	1.722,13	3,64
cerradão	1.052,14	2,22
vegetação de várzea	404,57	0,86
vegetação não classificada	13,60	0,03
<b>TOTAL</b>	<b>4.285,25</b>	<b>9,06</b>
reflorestamento	199,49	0,42

\* (em relação a área do município)  
área do município: 47.300 ha

Localização no Estado de São Paulo  
Unidades de Gerenciamento dos Recursos Hídricos

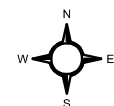

1:170.000

0 1 km



SECRETARIA DO MEIO AMBIENTE

