

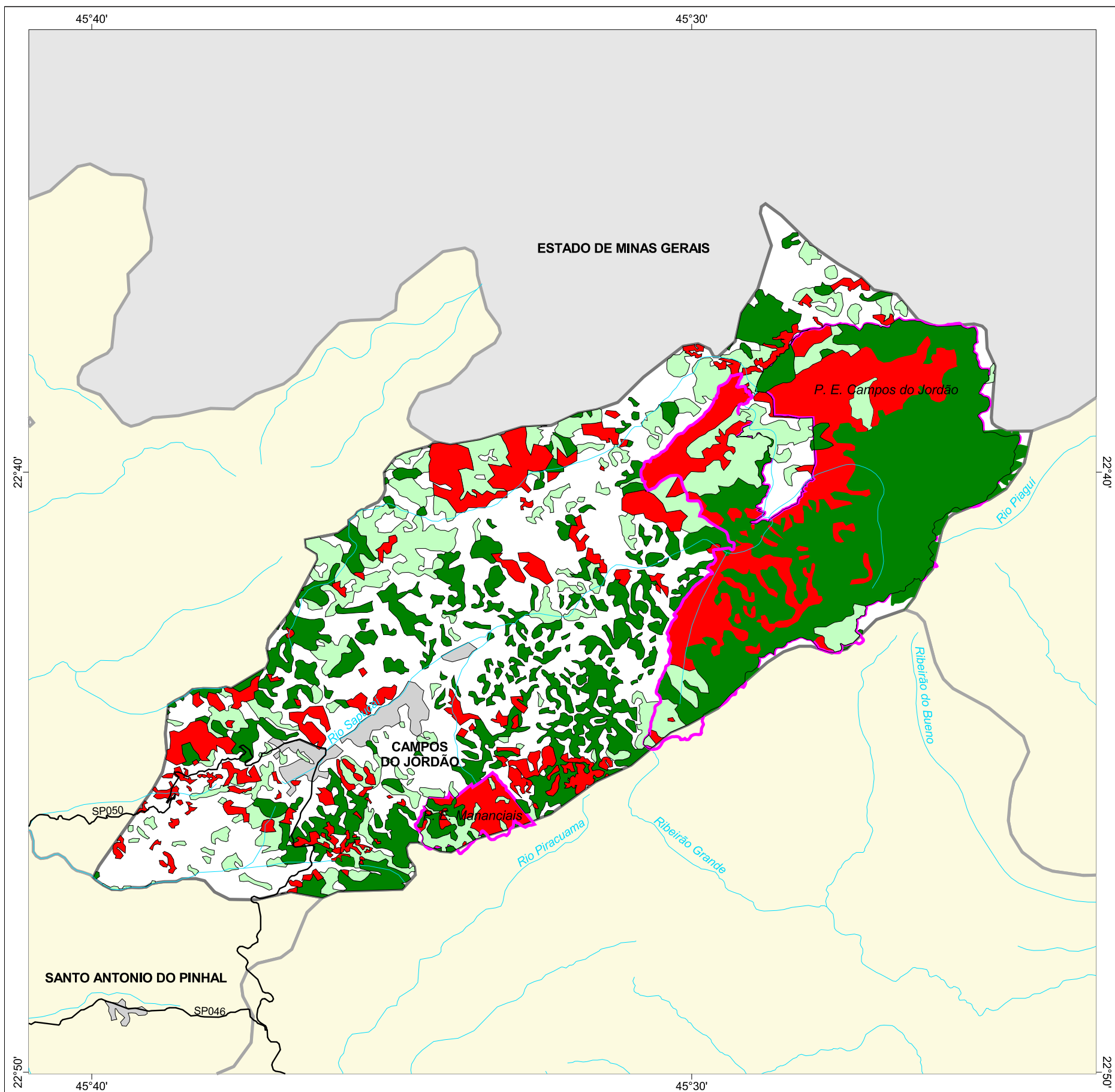

MAPA FLORESTAL DOS MUNICÍPIOS DO ESTADO DE SÃO PAULO

CAMPOS DO JORDÃO



cobertura vegetal

- mata
- capoeira
- cerrado
- cerradão
- campo cerrado
- campo
- vegetação de várzea
- mangue
- restinga
- vegetação não identificada
- reflorestamento

- curso d'água
- represa
- limite municipal
- vias de circulação
- área urbana
- Unidade de Conservação

| Cobertura Vegetal | área (ha) | % * |
|-------------------|-----------|-------|
| mata | 9.117,58 | 31,66 |
| capoeira | 3.943,87 | 13,69 |
| TOTAL | 13.061,45 | 45,35 |
| reflorestamento | 10.829,87 | 37,60 |

* (em relação a área do município)
área do município: 28.800 ha

Localização no Estado de São Paulo Unidades de Gerenciamento dos Recursos Hídricos

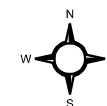

1:150.000

0 1 km



SECRETARIA DO
MEIO AMBIENTE

