

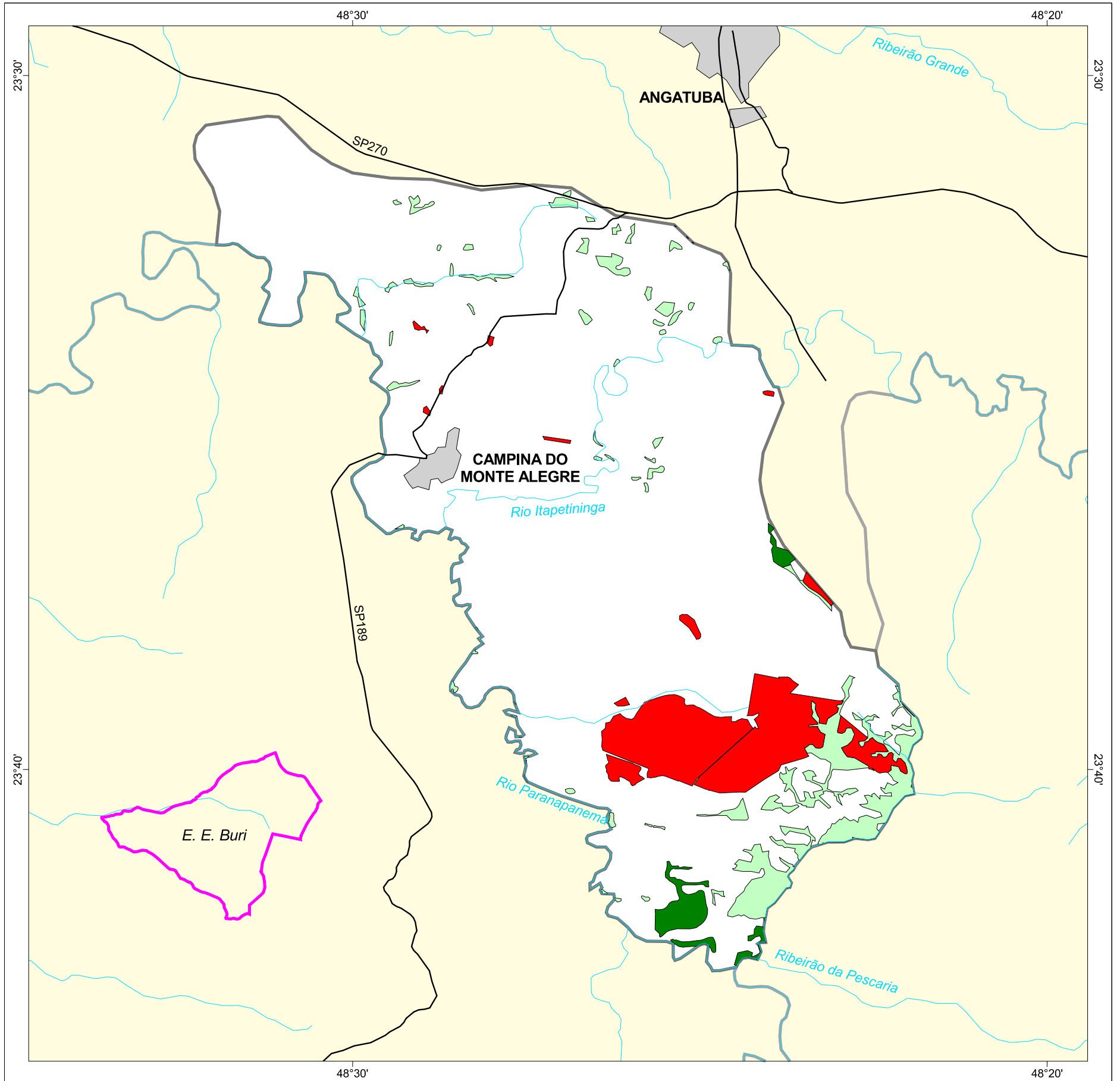

# MAPA FLORESTAL DOS MUNICÍPIOS DO ESTADO DE SÃO PAULO

Inventário Florestal do Estado de São Paulo

## CAMPINA DO MONTE ALEGRE



### cobertura vegetal

- mata
- capoeira
- cerrado
- cerradão
- campo cerrado
- campo
- vegetação de várzea
- mangue
- restinga
- vegetação não identificada
- reflorestamento

- curso d'água
- represa
- limite municipal
- vias de circulação
- área urbana
- Unidade de Conservação

Cobertura Vegetal	área (ha)	% *
mata	187,11	1,08
capoeira	842,62	4,87
TOTAL	1.029,73	5,95
reflorestamento	1.072,33	6,20

\* (em relação a área do município)

área do município: 17.300 ha

Localização no Estado de São Paulo  
Unidades de Gerenciamento dos Recursos Hídricos

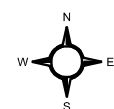

1:120.000

0 1 km



SECRETARIA DO MEIO AMBIENTE

