

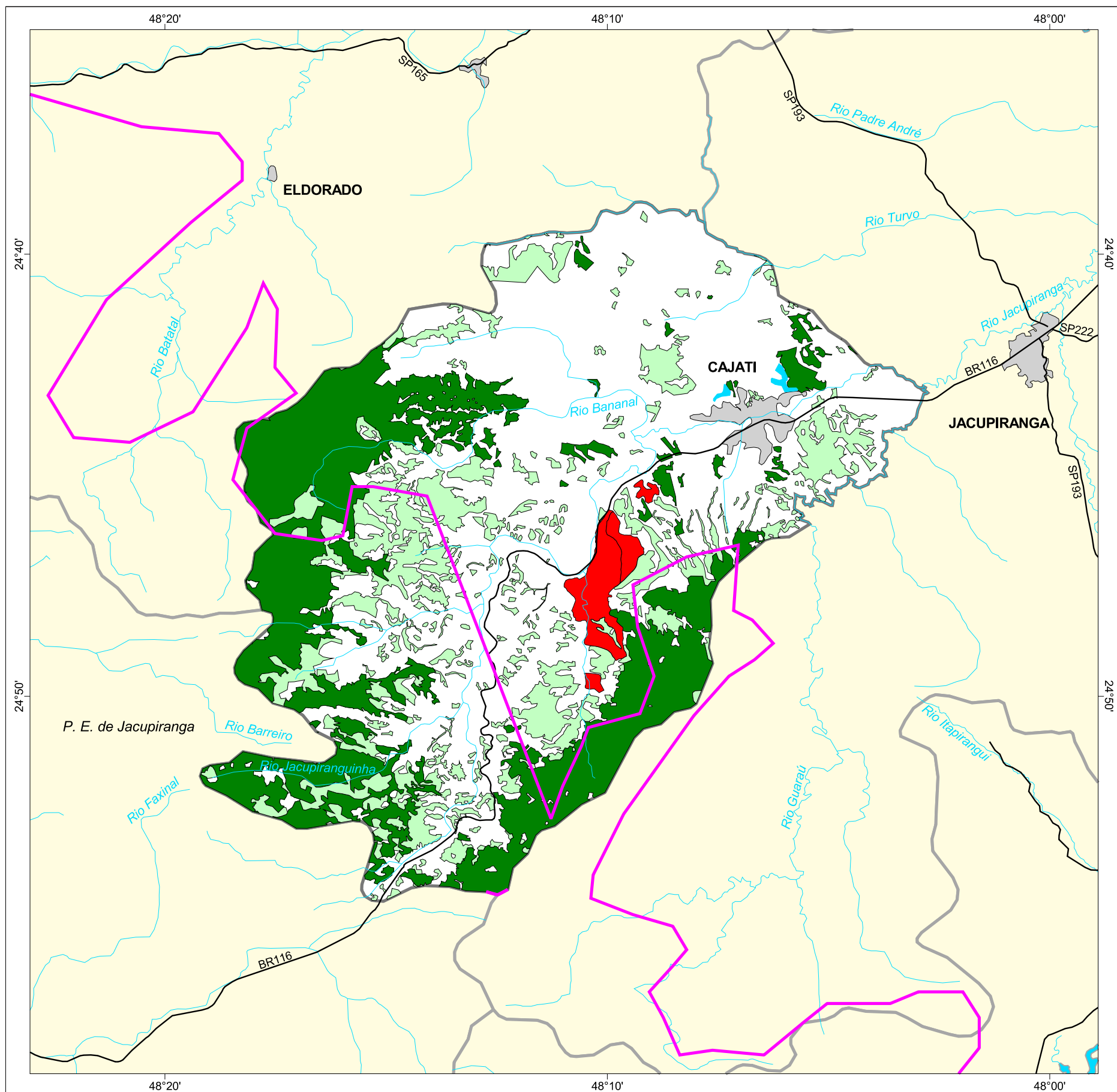

MAPA FLORESTAL DOS MUNICÍPIOS DO ESTADO DE SÃO PAULO

CAJATI



cobertura vegetal

- mata
- capoeira
- cerrado
- cerradão
- campo cerrado
- campo
- vegetação de várzea
- mangue
- restinga
- vegetação não identificada
- reflorestamento

- curso d'água
- represa
- limite municipal
- vias de circulação
- área urbana
- Unidade de Conservação

Cobertura Vegetal	área (ha)	% *
mata	11.836,28	26,01
capoeira	7.212,42	15,85
TOTAL	19.04,70	41,87
reflorestamento	1.253,15	2,75

* (em relação a área do município)
área do município: 45.500 ha

Localização no Estado de São Paulo Unidades de Gerenciamento dos Recursos Hídricos

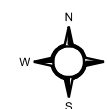

1:190.000



SECRETARIA DO
MEIO AMBIENTE

