

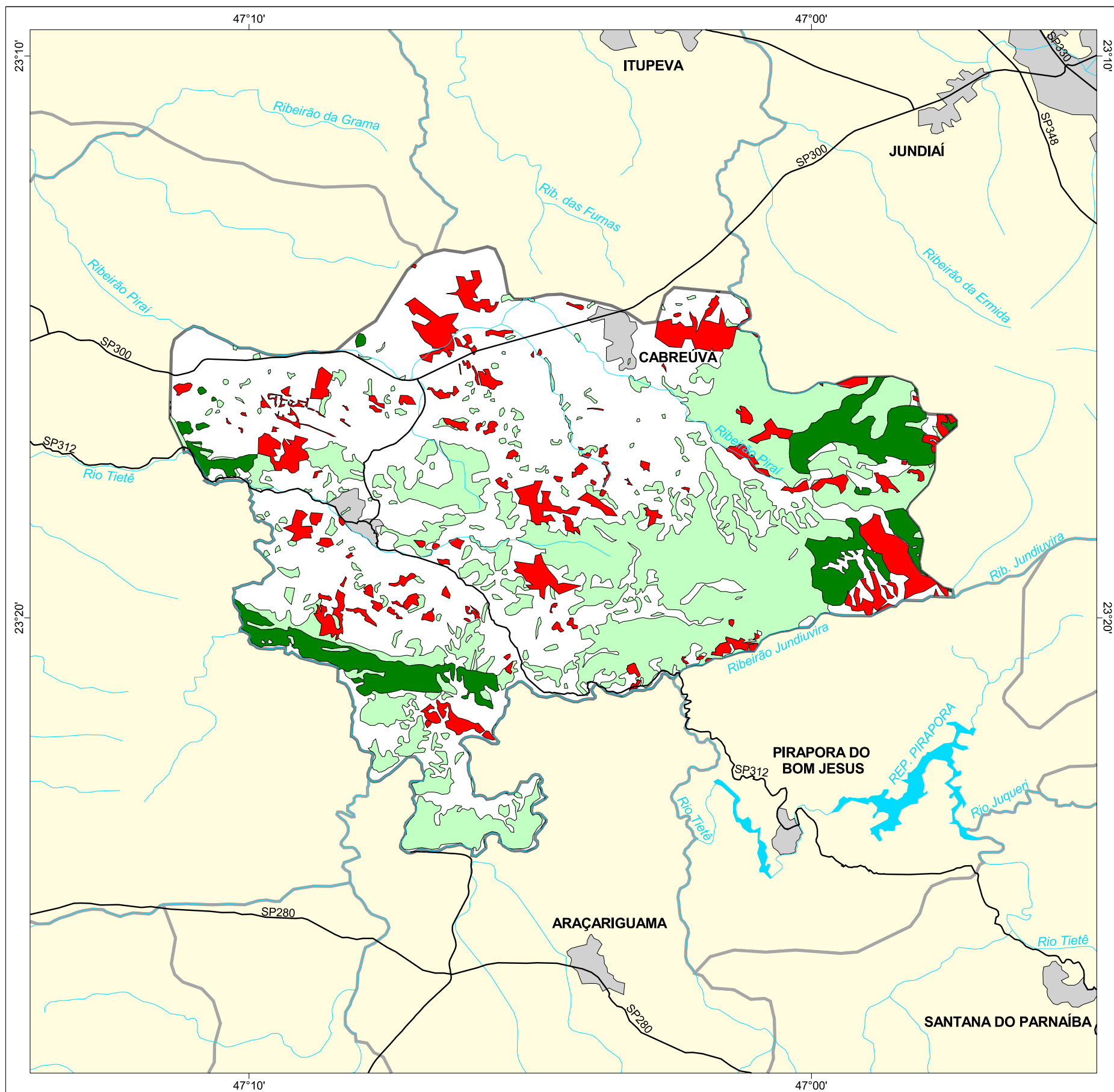

MAPA FLORESTAL DOS MUNICÍPIOS DO ESTADO DE SÃO PAULO

CABREÚVA



cobertura vegetal

- mata
- capoeira
- cerrado
- cerradão
- campo cerrado
- campo
- vegetação de várzea
- mangue
- restinga
- vegetação não identificada
- reflorestamento

- curso d'água
- represa
- limite municipal
- vias de circulação
- área urbana
- Unidade de Conservação

Cobertura Vegetal	área (ha)	% *
mata	1.738,61	6,51
capoeira	7.631,94	28,58
TOTAL	9.370,55	35,09
reflorestamento	2.077,00	7,99

* (em relação a área do município)
área do município: 26.700 ha

Localização no Estado de São Paulo Unidades de Gerenciamento dos Recursos Hídricos

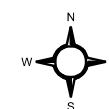

1:150.000

0 1 km



SECRETARIA DO
MEIO AMBIENTE

