

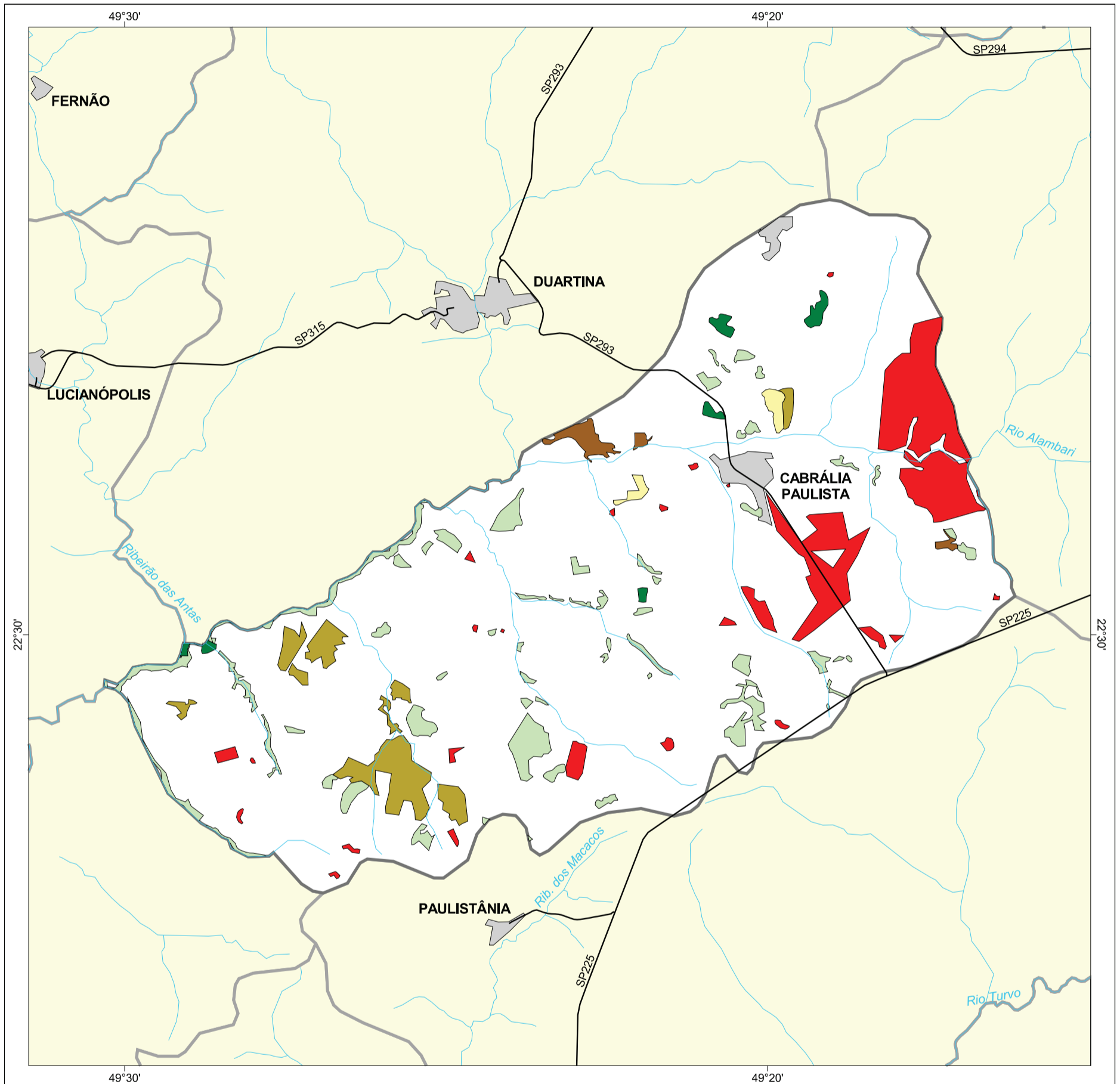

MAPA FLORESTAL DOS MUNICÍPIOS DO ESTADO DE SÃO PAULO

CABRÁLIA PAULISTA



cobertura vegetal

- mata
- capoeira
- cerrado
- cerradão
- campo cerrado
- campo
- vegetação de várzea
- mangue
- restinga
- vegetação não identificada
- reflorestamento

- curso d'água
- represa
- limite municipal
- vias de circulação
- área urbana
- Unidade de Conservação

Cobertura Vegetal	área (ha)	% *
mata	98,50	0,42
capoeira	923,83	3,91
cerrado	563,90	2,39
cerradão	111,69	0,47
Campo cerrado	71,92	0,30
TOTAL	1.769,84	7,49
reflorestamento	1.407,06	5,96

* (em relação a área do município)
área do município: 23.600 ha

Localização no Estado de São Paulo
Unidades de Gerenciamento dos Recursos Hídricos

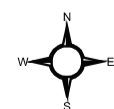

1:130.000

0 1 km



SECRETARIA DO
MEIO AMBIENTE

