

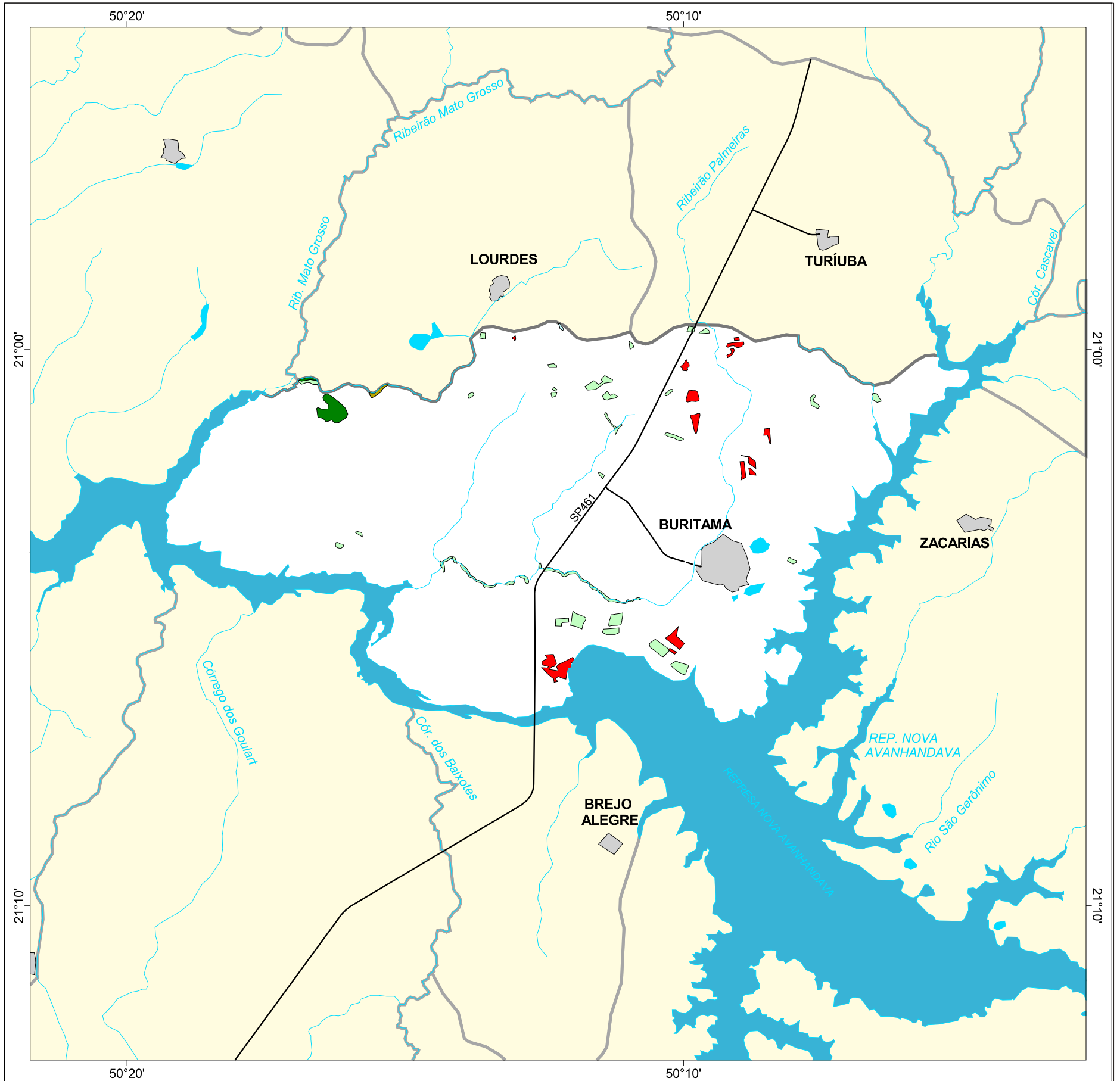

MAPA FLORESTAL DOS MUNICÍPIOS DO ESTADO DE SÃO PAULO

BURITAMA



cobertura vegetal

- mata
- capoeira
- cerrado
- cerradão
- campo cerrado
- campo
- vegetação de várzea
- mangue
- restinga
- vegetação não identificada
- reflorestamento

- curso d'água
- represa
- limite municipal
- vias de circulação
- área urbana
- Unidade de Conservação

Cobertura Vegetal	área (ha)	% *
mata	83,23	0,25
capoeira	304,99	0,93
cerrado	9,13	0,03
vegetação de várzea	2,23	0,01
TOTAL	399,58	1,22
reflorestamento	181,74	0,56

* (em relação a área do município)
área do município: 32.700 ha

Localização no Estado de São Paulo Unidades de Gerenciamento dos Recursos Hídricos

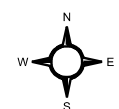

1:180.000

0 1 km



SECRETARIA DO
MEIO AMBIENTE

