

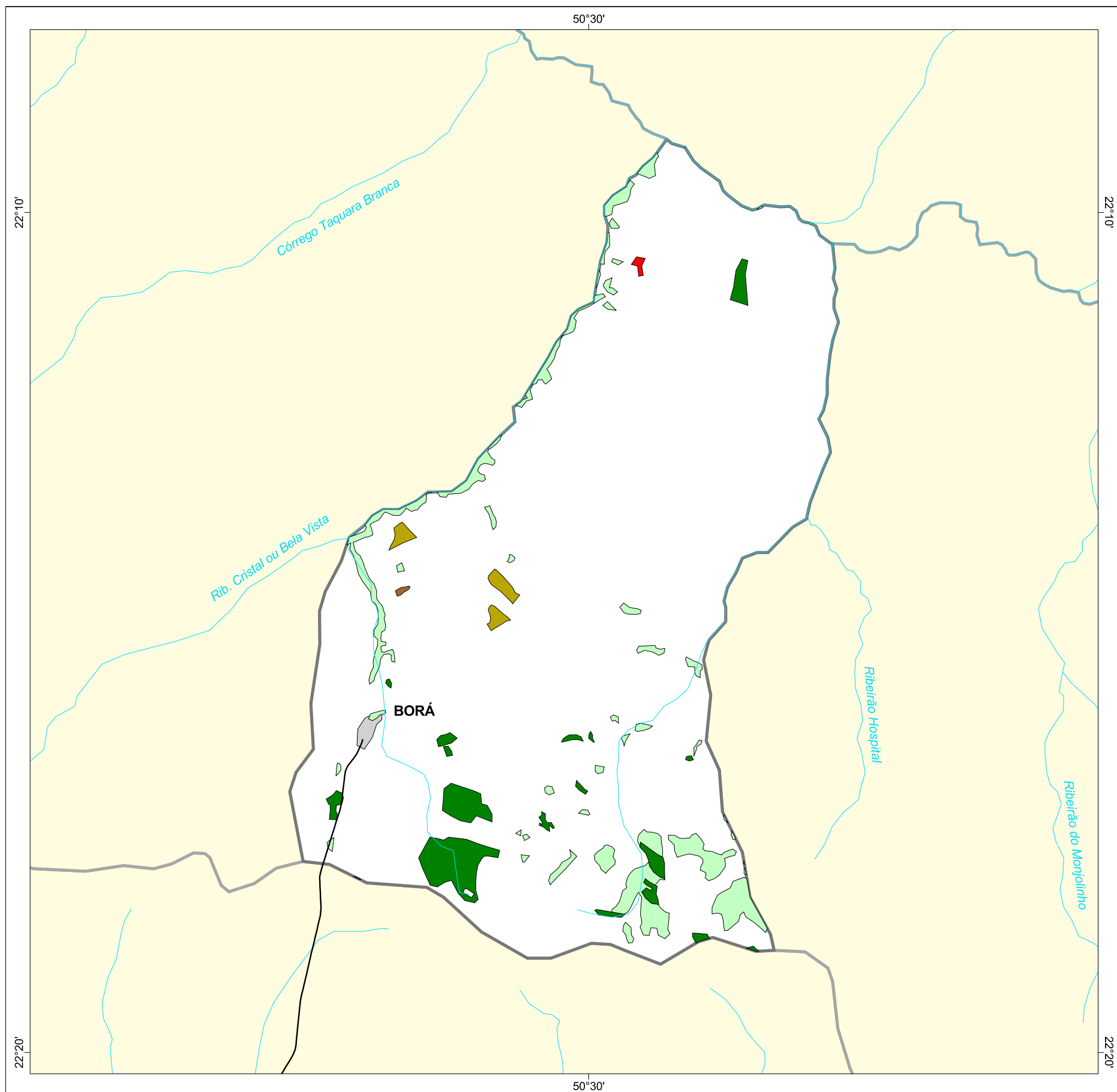

MAPA FLORESTAL DOS MUNICÍPIOS DO ESTADO DE SÃO PAULO

BORÁ



cobertura vegetal

- mata
- capoeira
- cerrado
- cerradão
- campo cerrado
- campo
- vegetação de várzea
- mangue
- restinga
- vegetação não identificada
- reflorestamento

- curso d'água
- represa
- limite municipal
- vias de circulação
- área urbana
- Unidade de Conservação

Cobertura Vegetal	área (ha)	% *
mata	288,50	2,58
capoeira	472,80	4,22
cerrado	47,54	0,42
cerradão	3,25	0,03
TOTAL	812,09	7,25
reflorestamento	5,77	0,05

* (em relação a área do município)
área do município: 11.200 ha

Localização no Estado de São Paulo Unidades de Gerenciamento dos Recursos Hídricos

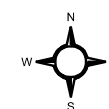

1:100.000



SECRETARIA DO
MEIO AMBIENTE

