

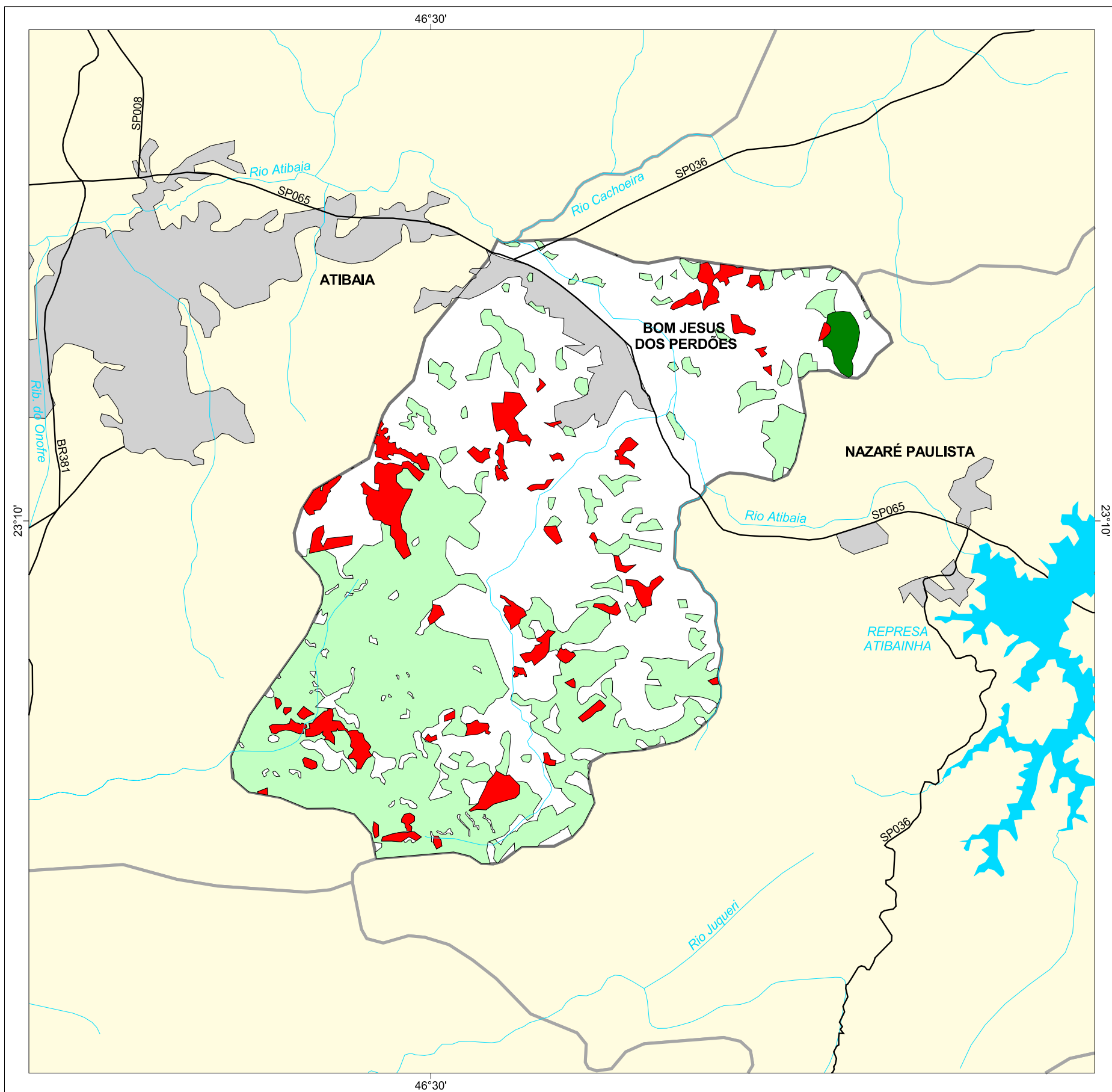

MAPA FLORESTAL DOS MUNICÍPIOS DO ESTADO DE SÃO PAULO

Inventário Florestal do Estado de São Paulo

BOM JESUS DOS PERDÕES



cobertura vegetal

- mata
- capoeira
- cerrado
- cerradão
- campo cerrado
- campo
- vegetação de várzea
- mangue
- restinga
- vegetação não identificada
- reflorestamento

- curso d'água
- represa
- limite municipal
- vias de circulação
- área urbana
- Unidade de Conservação

Cobertura Vegetal	área (ha)	% *
mata	70,35	0,59
capoeira	3.713,14	30,94
TOTAL	3.783,49	31,53
reflorestamento	659,42	6,11

* (em relação a área do município)
área do município: 12.000 ha

Localização no Estado de São Paulo
Unidades de Gerenciamento dos Recursos Hídricos

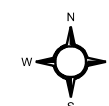

1:100.000



SECRETARIA DO MEIO AMBIENTE

