

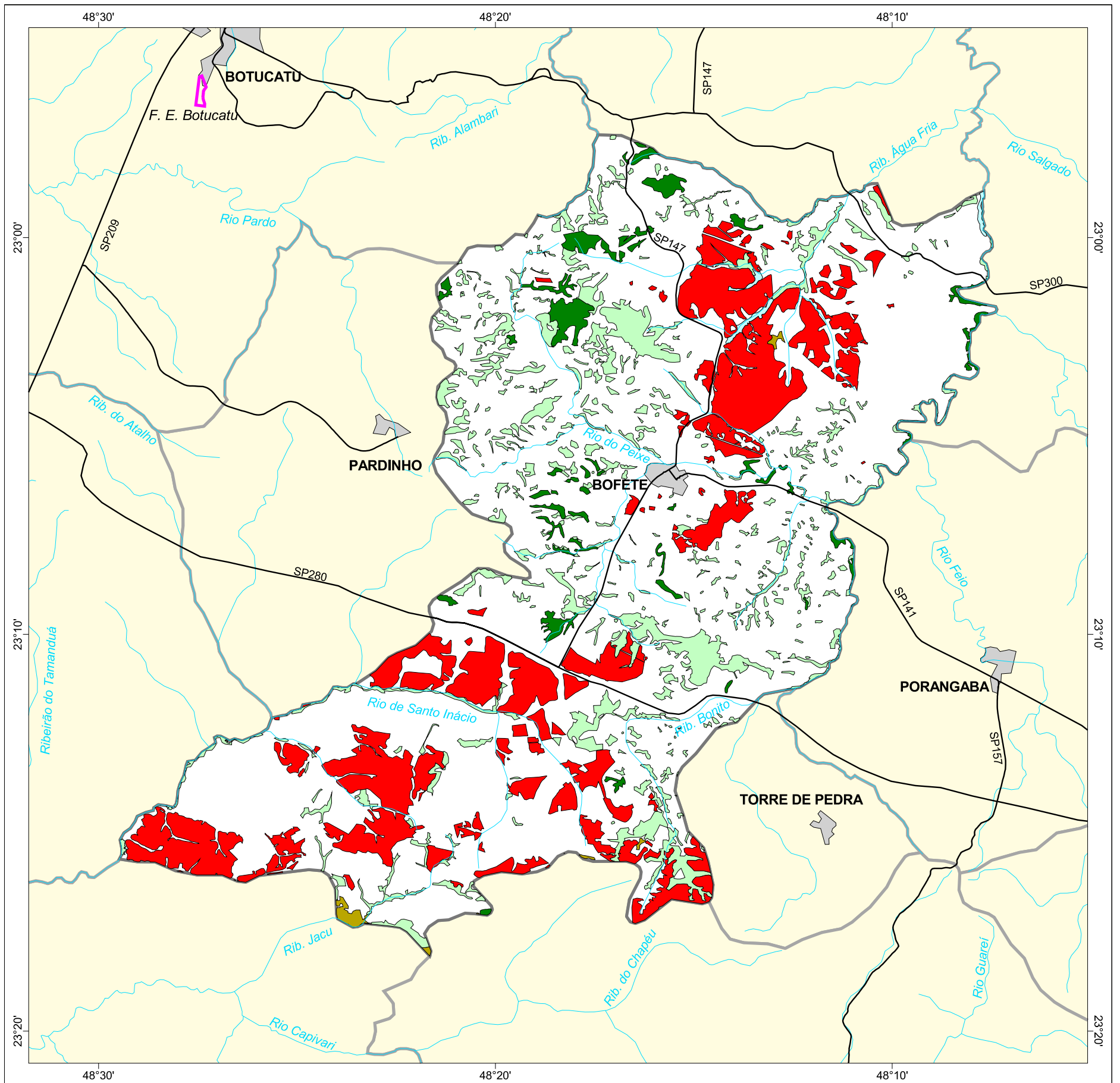

MAPA FLORESTAL DOS MUNICÍPIOS DO ESTADO DE SÃO PAULO

BOFETE



cobertura vegetal

- mata
- capoeira
- cerrado
- cerradão
- campo cerrado
- campo
- vegetação de várzea
- mangue
- restinga
- vegetação não identificada
- reflorestamento

- curso d'água
- represa
- limite municipal
- vias de circulação
- área urbana
- Unidade de Conservação

Cobertura Vegetal	área (ha)	% *
mata	1.327,42	2,06
capoeira	6.112,13	9,48
cerrado	136,21	0,21
vegetação de várzea	121,92	0,19
TOTAL	7.697,68	11,94
reflorestamento	10.274,84	15,93

* (em relação a área do município)
área do município: 64.500 ha

Localização no Estado de São Paulo
Unidades de Gerenciamento dos Recursos Hídricos

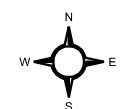

1:210.000



SECRETARIA DO
MEIO AMBIENTE

