

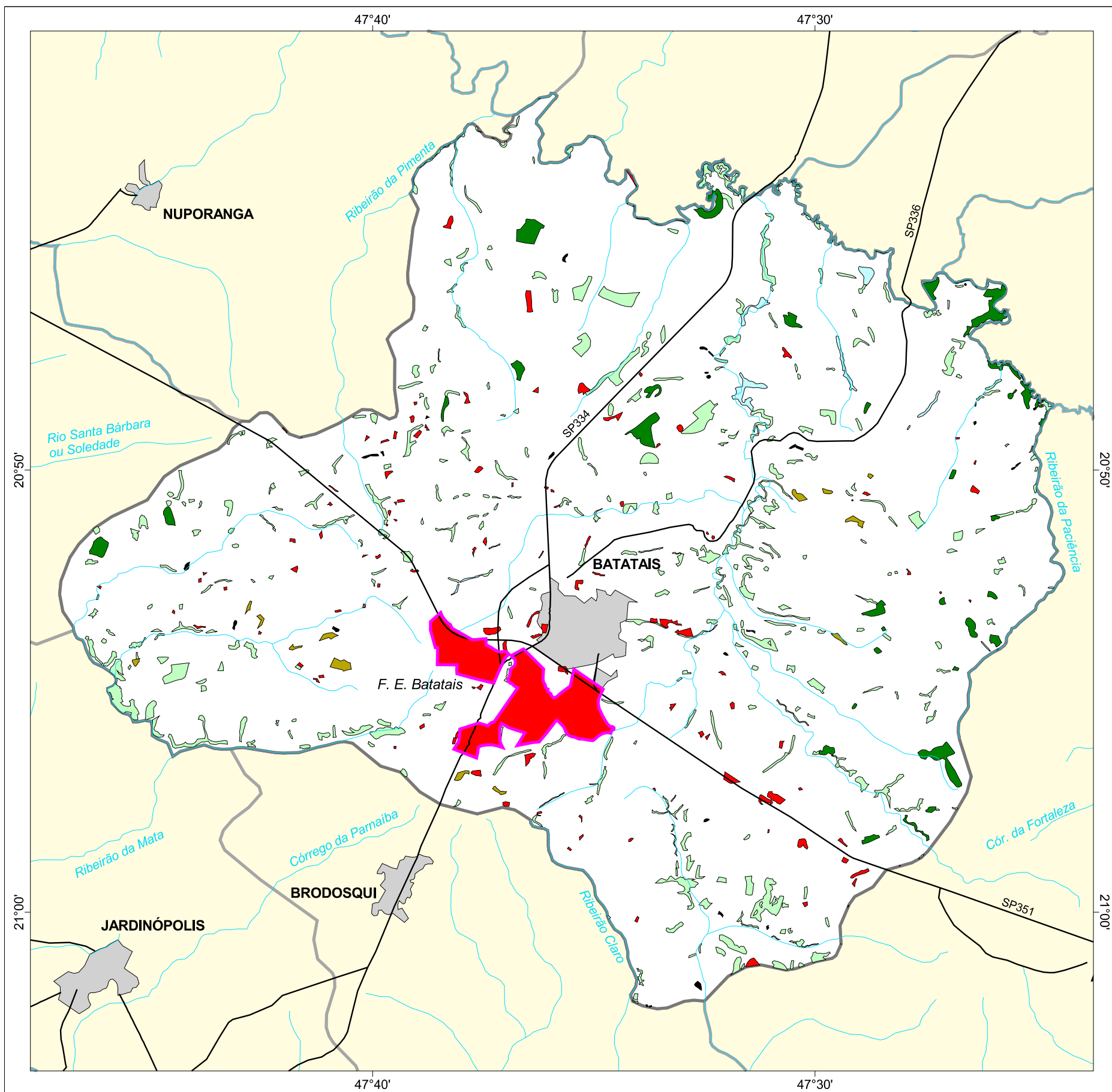

MAPA FLORESTAL DOS MUNICÍPIOS DO ESTADO DE SÃO PAULO

BATATAIS



cobertura vegetal

- mata
- capoeira
- cerrado
- cerradão
- campo cerrado
- campo
- vegetação de várzea
- mangue
- restinga
- vegetação não identificada
- reflorestamento

- curso d'água
- represa
- limite municipal
- vias de circulação
- área urbana
- Unidade de Conservação

Cobertura Vegetal	área (ha)	% *
mata	774,91	0,92
capoeira	2.942,96	3,51
cerrado	122,34	0,15
vegetação de várzea	154,98	0,18
vegetação não classificada	53,92	0,06
TOTAL	4.049,11	4,83
reflorestamento	1.432,03	1,71

* (em relação a área do município)

área do município: 83.800 ha

Localização no Estado de São Paulo
Unidades de Gerenciamento dos Recursos Hídricos

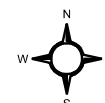

1:190.000

0 1 km



SECRETARIA DO
MEIO AMBIENTE

