

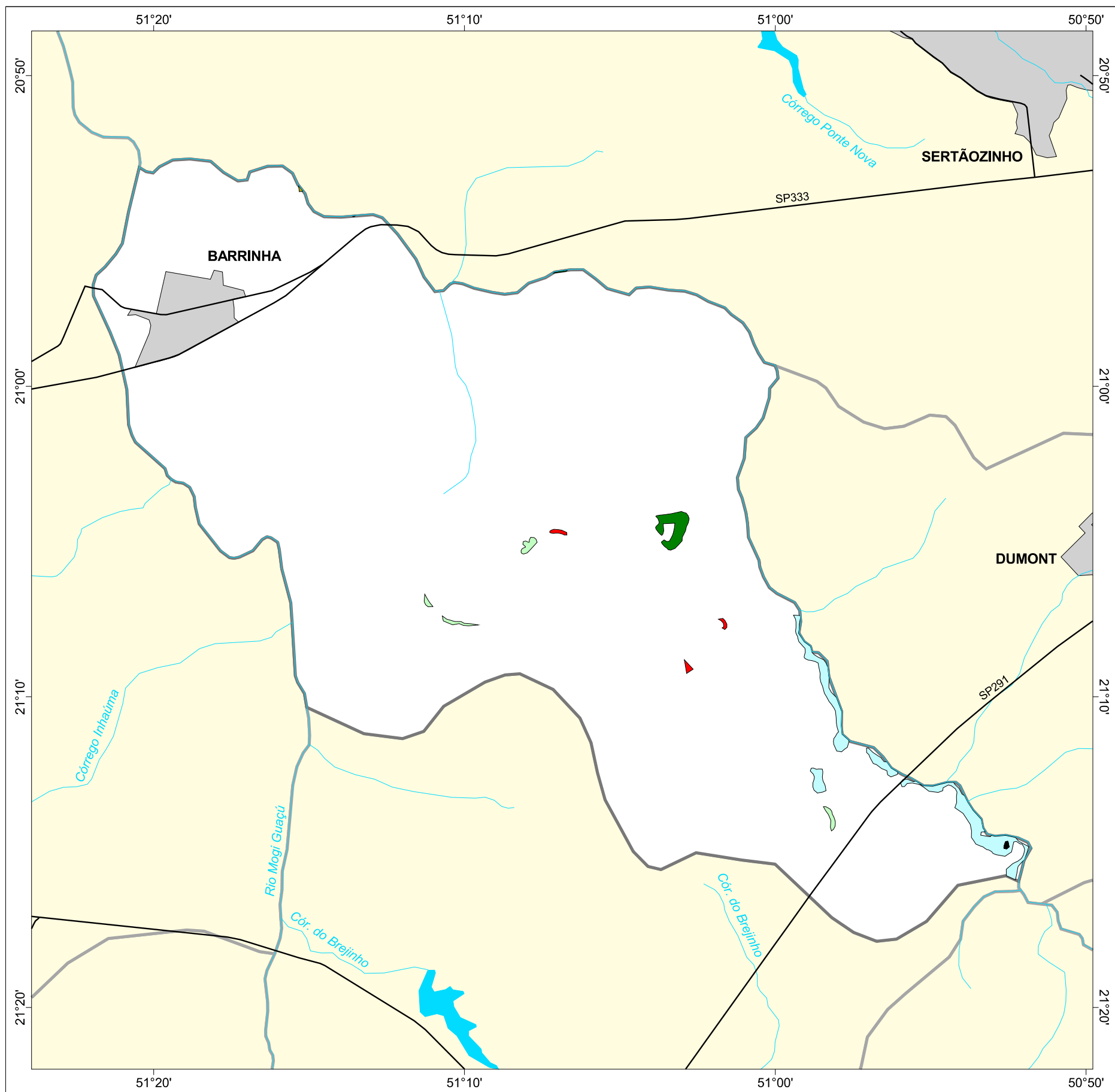

MAPA FLORESTAL DOS MUNICÍPIOS DO ESTADO DE SÃO PAULO

BARRINHA



cobertura vegetal

- mata
- capoeira
- cerrado
- cerradão
- campo cerrado
- campo
- vegetação de várzea
- mangue
- restinga
- vegetação não identificada
- reflorestamento

- curso d'água
- represa
- limite municipal
- vias de circulação
- área urbana
- Unidade de Conservação

Cobertura Vegetal	área (ha)	% *
mata	32,11	0,22
capoeira	16,94	0,12
cerrado	0,55	0,00
vegetação de várzea	139,05	0,97
vegetação não classificada	1,33	0,01
TOTAL	189,98	1,32
reflorestamento	6,68	0,05

* (em relação a área do município)
área do município: 14.400 ha

Localização no Estado de São Paulo Unidades de Gerenciamento dos Recursos Hídricos

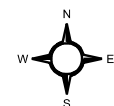

1:100.000



SECRETARIA DO
MEIO AMBIENTE

