

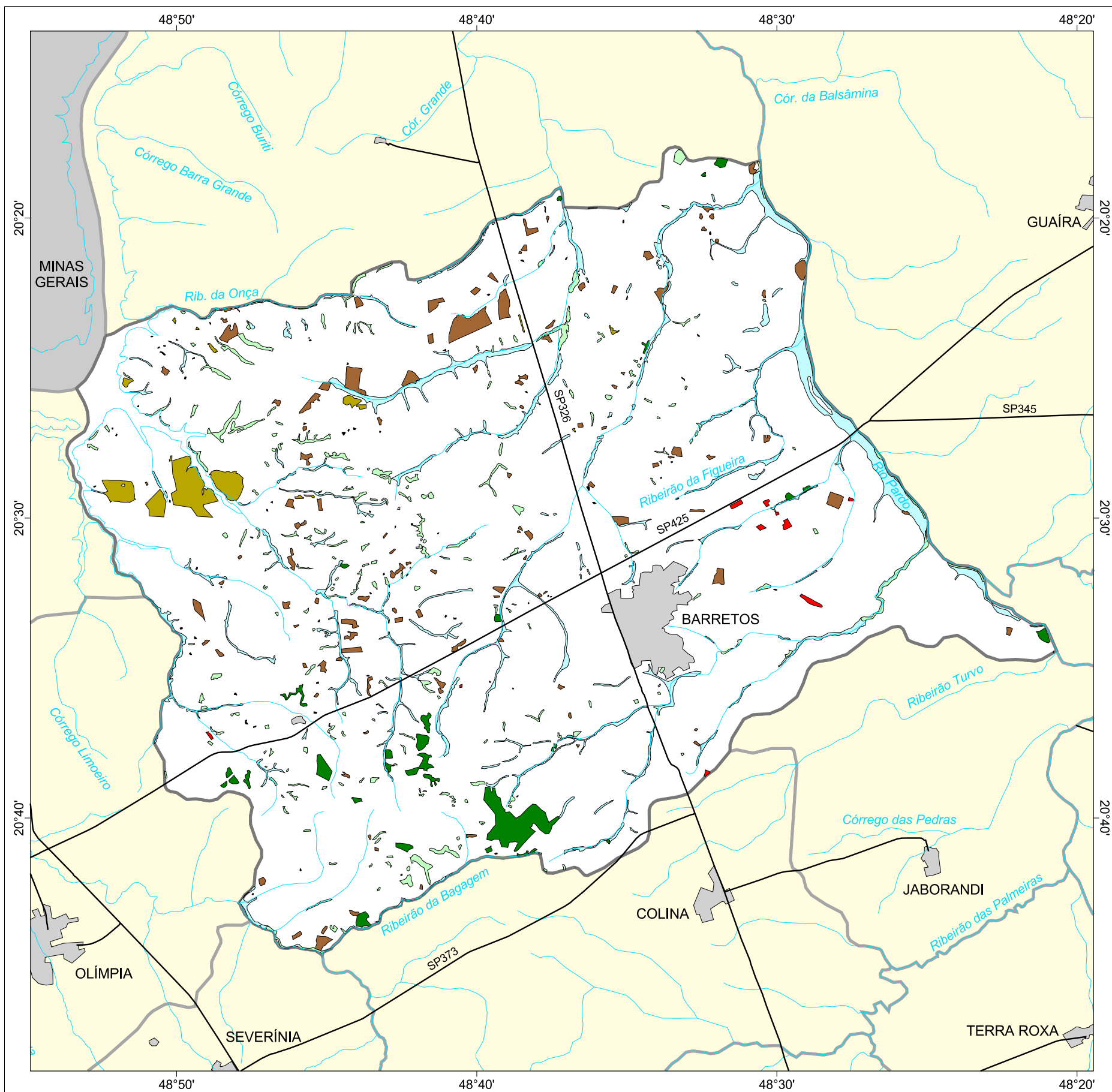

MAPA FLORESTAL DOS MUNICÍPIOS DO ESTADO DE SÃO PAULO

BARRETOS



cobertura vegetal

- mata
- capoeira
- cerrado
- cerradão
- campo cerrado
- campo
- vegetação de várzea
- mangue
- restinga
- vegetação não identificada
- reflorestamento

- curso d'água
- represa
- limite municipal
- vias de circulação
- área urbana
- Unidade de Conservação

Cobertura Vegetal	área (ha)	% *
mata	1.380,08	0,88
capoeira	2.141,12	1,36
cerrado	1.277,48	0,81
cerradão	2.022,18	1,29
vegetação de várzea	5.268,27	3,36
vegetação não classificada	58,90	0,04
TOTAL	12.148,03	7,74
reflorestamento	122,50	0,08

* (em relação a área do município)
área do município: 157.000 ha

Localização no Estado de São Paulo
Unidades de Gerenciamento dos Recursos Hídricos

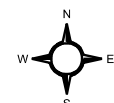

1:280.000

0 5 km



SECRETARIA DO
MEIO AMBIENTE

