

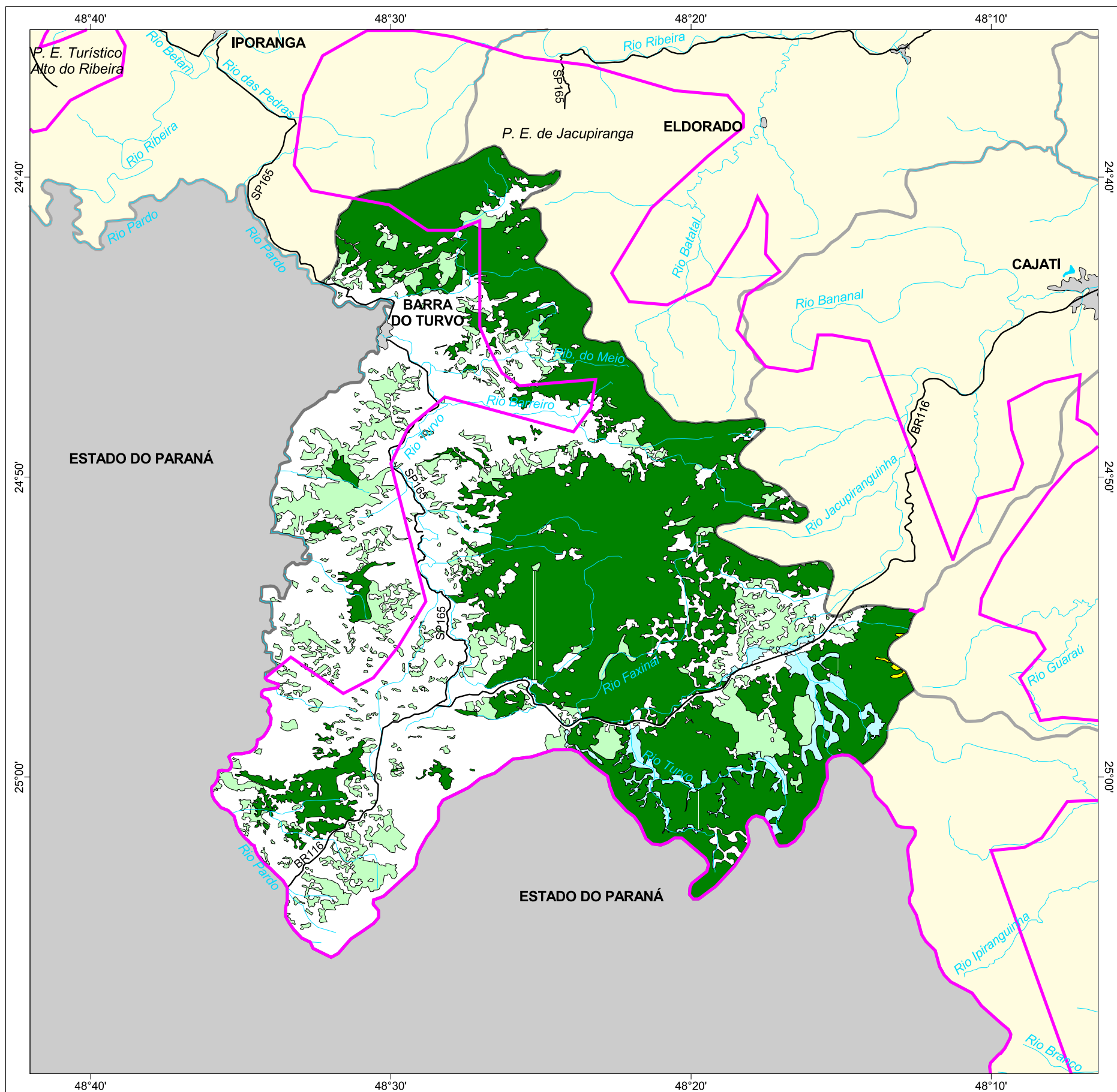

MAPA FLORESTAL DOS MUNICÍPIOS DO ESTADO DE SÃO PAULO

BARRA DO TURVO



cobertura vegetal

- mata
- capoeira
- cerrado
- cerradão
- campo cerrado
- campo
- vegetação de várzea
- mangue
- restinga
- vegetação não identificada
- reflorestamento

- curso d'água
- represa
- limite municipal
- vias de circulação
- área urbana
- Unidade de Conservação

Cobertura Vegetal	área (ha)	% *
mata	48.695,74	48,07
capoeira	11.979,28	11,83
campo	48,62	0,05
vegetação de várzea	2.361,22	2,33
TOTAL	63.084,86	62,28

* (em relação a área do município)
área do município: 101.300 ha

Localização no Estado de São Paulo Unidades de Gerenciamento dos Recursos Hídricos

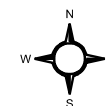

1:280.000

0 5 km



SECRETARIA DO
MEIO AMBIENTE

