

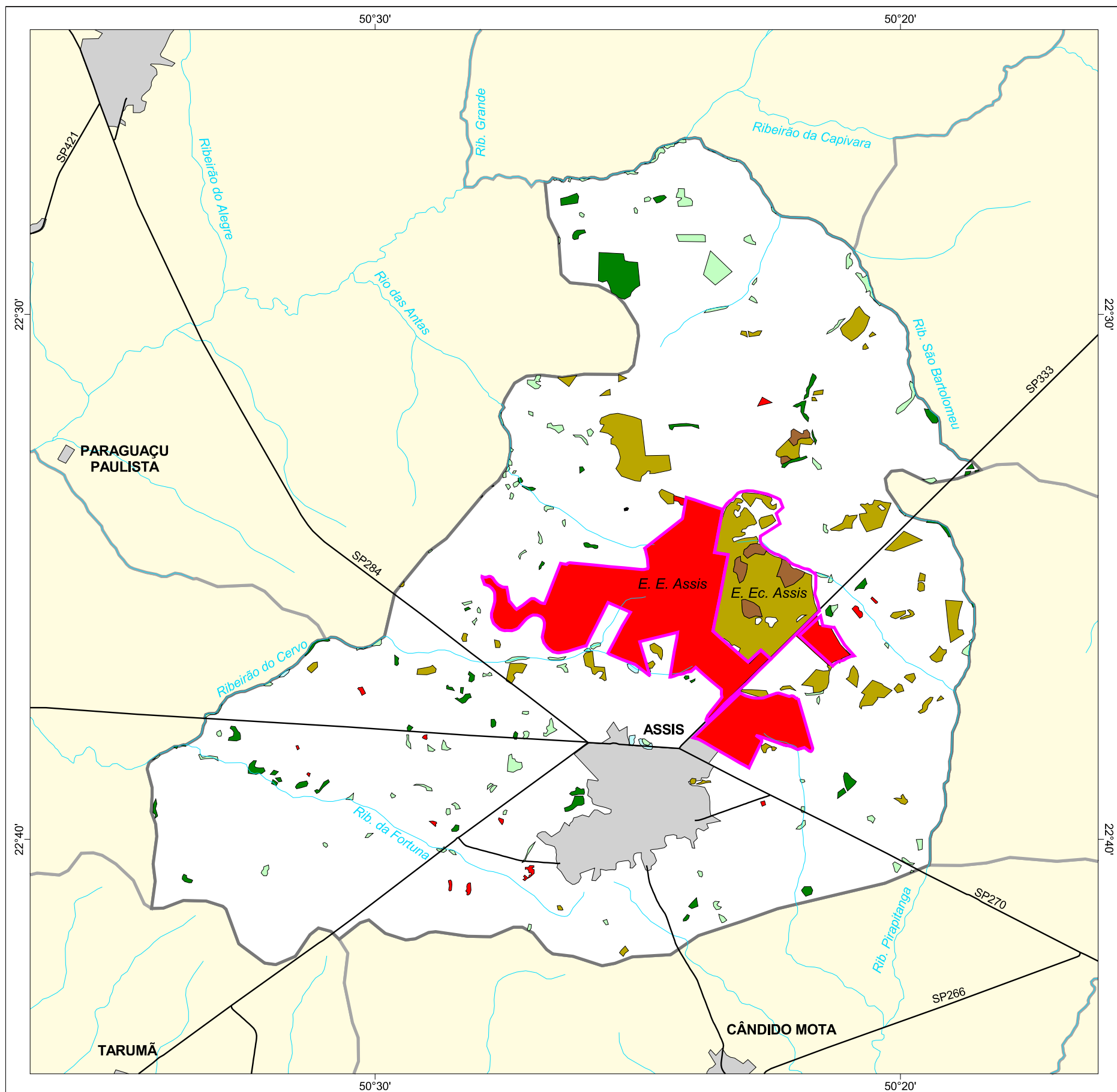

MAPA FLORESTAL DOS MUNICÍPIOS DO ESTADO DE SÃO PAULO

ASSIS



cobertura vegetal

- mata
- capoeira
- cerrado
- cerradão
- campo cerrado
- campo
- vegetação de várzea
- mangue
- restinga
- vegetação não identificada
- reflorestamento

- curso d'água
- represa
- limite municipal
- vias de circulação
- área urbana
- Unidade de Conservação

Cobertura Vegetal	área (ha)	% *
mata	447,20	0,97
capoeira	477,22	1,04
cerrado	2.172,59	4,71
cerradão	152,92	0,33
vegetação de várzea	23,87	0,05
vegetação não classificada	1,24	0,00
TOTAL	3.275,04	7,10
reflorestamento	3.197,37	6,94

* (em relação a área do município)
área do município: 46.100 ha

Localização no Estado de São Paulo
Unidades de Gerenciamento dos Recursos Hídricos

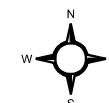

1:160.000

0 1 km



SECRETARIA DO
MEIO AMBIENTE

