

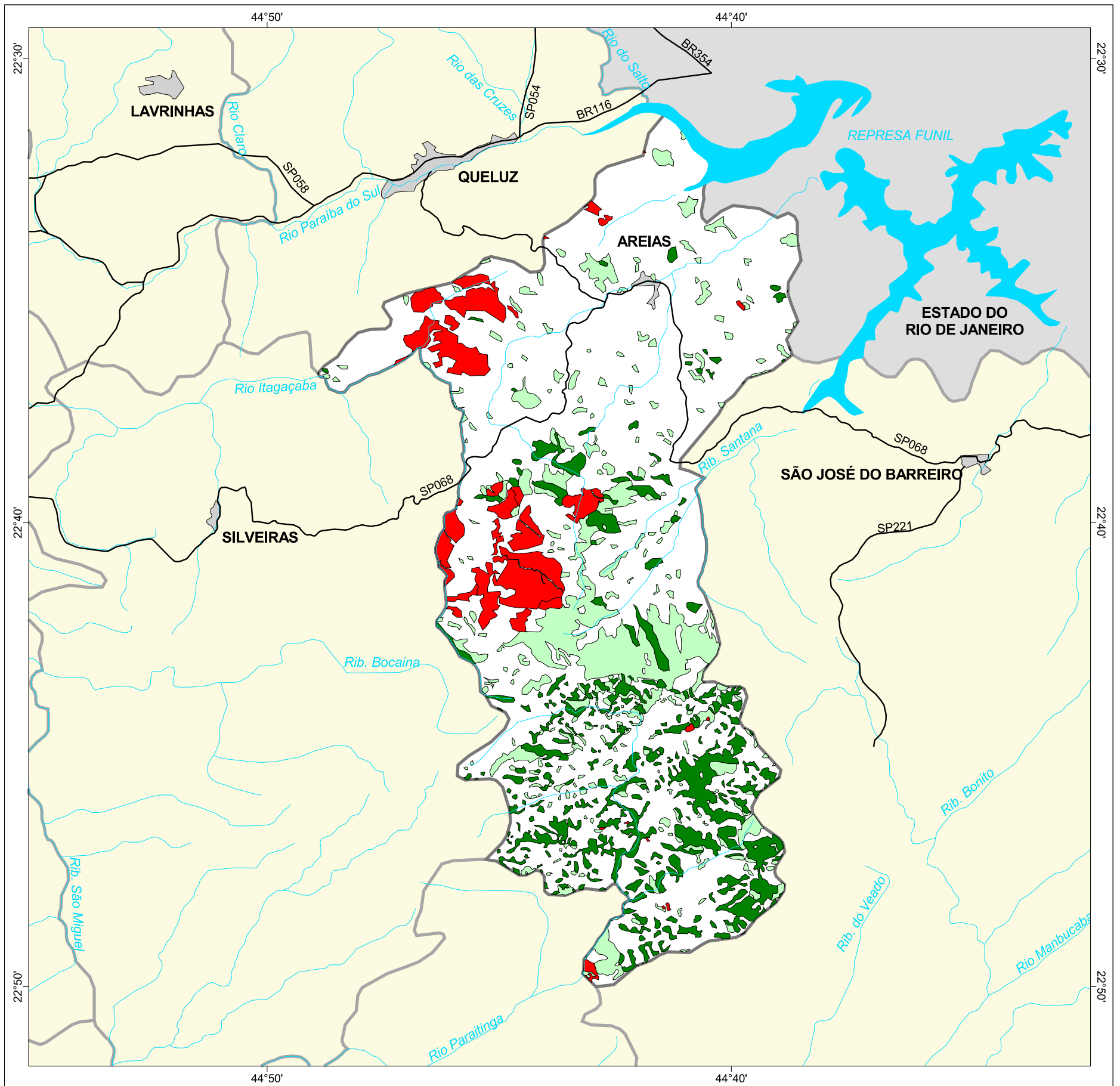

MAPA FLORESTAL DOS MUNICÍPIOS DO ESTADO DE SÃO PAULO

AREIAS



cobertura vegetal

- mata
- capoeira
- cerrado
- cerradão
- campo cerrado
- campo
- vegetação de várzea
- mangue
- restinga
- vegetação não identificada
- reflorestamento

- curso d'água
- represa
- limite municipal
- vias de circulação
- área urbana
- Unidade de Conservação

Cobertura Vegetal	área (ha)	% *
mata	3.018,33	9,93
capoeira	3.547,69	11,67
TOTAL	6.566,02	21,60
reflorestamento	312,42	1,03

* (em relação a área do município)
área do município: 30.400 ha

Localização no Estado de São Paulo Unidades de Gerenciamento dos Recursos Hídricos

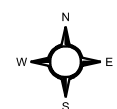

1:180.000

0 1 km



SECRETARIA DO
MEIO AMBIENTE

