

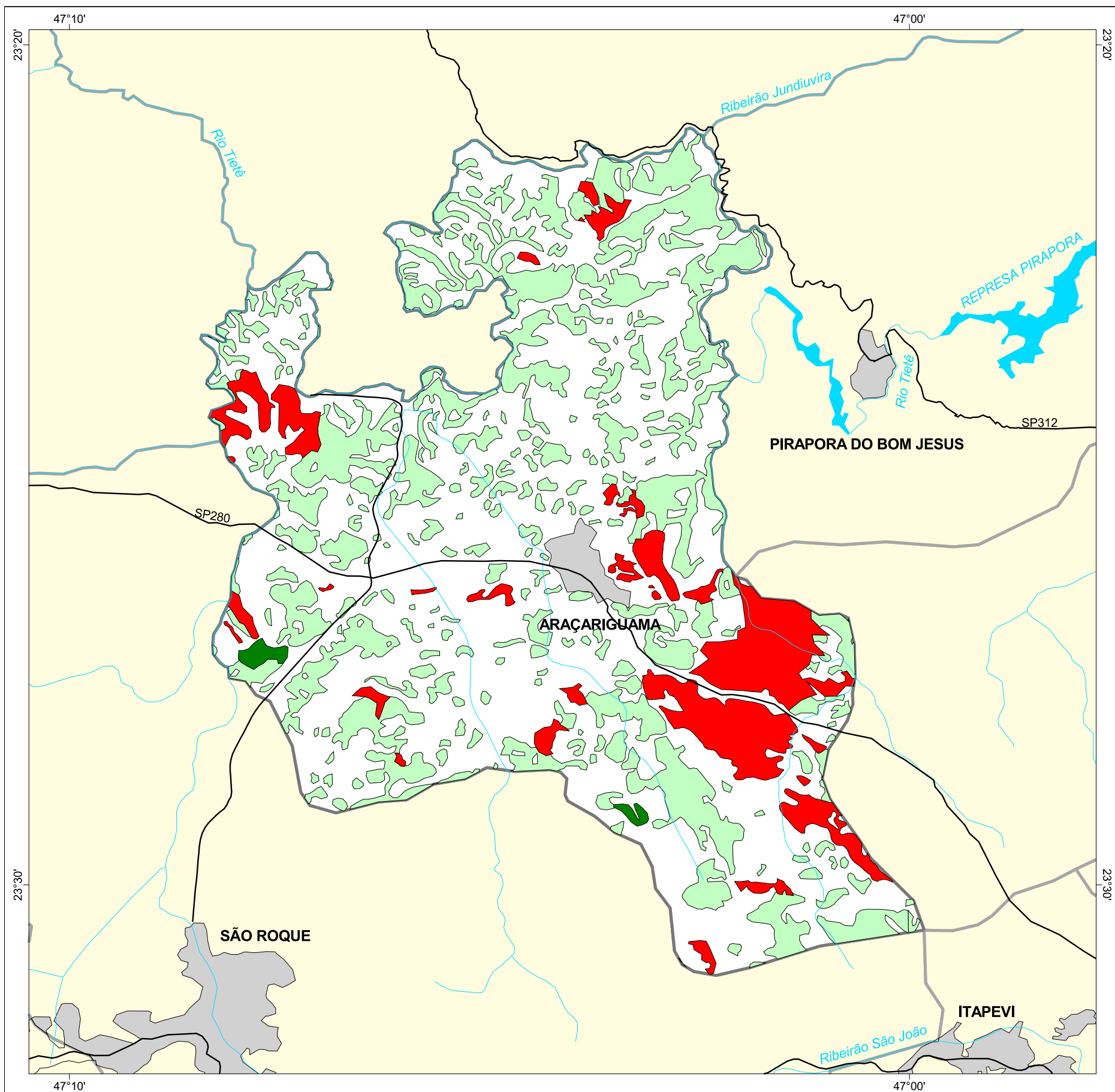

MAPA FLORESTAL DOS MUNICÍPIOS DO ESTADO DE SÃO PAULO

ARAÇARIGUAMA



cobertura vegetal

- mata
- capoeira
- cerrado
- cerradão
- campo cerrado
- campo
- vegetação de várzea
- mangue
- restinga
- vegetação não identificada
- reflorestamento

- curso d'água
- represa
- limite municipal
- vias de circulação
- área urbana
- Unidade de Conservação

Cobertura Vegetal	área (ha)	% *
mata	56,19	0,41
capoeira	4.244,03	30,75
TOTAL	4.300,22	31,16
reflorestamento	1.388,47	10,06

* (em relação a área do município)
área do município: 13.800 ha

Localização no Estado de São Paulo Unidades de Gerenciamento dos Recursos Hídricos

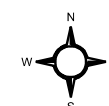

1:100.000



SECRETARIA DO
MEIO AMBIENTE

