

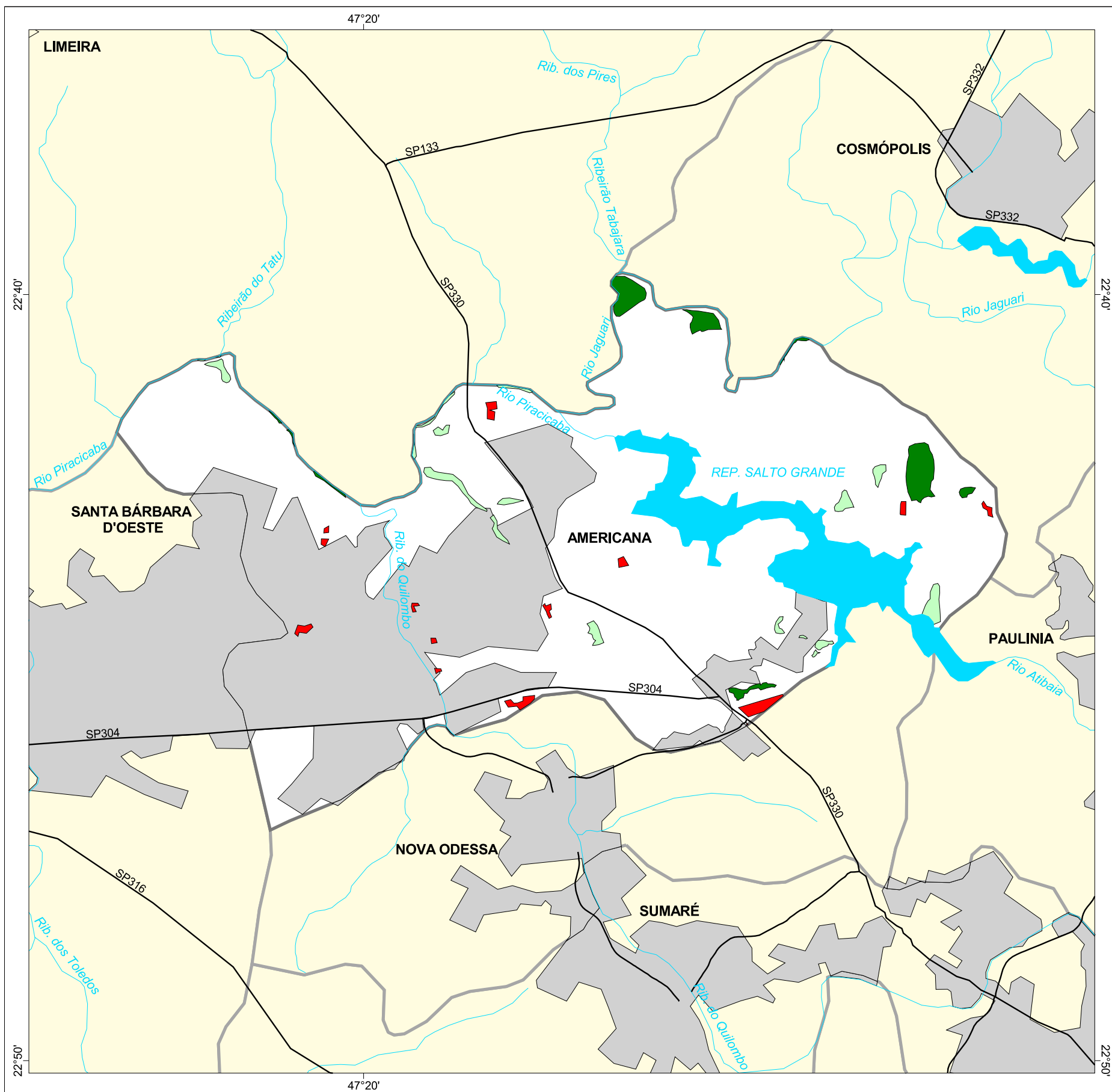

MAPA FLORESTAL DOS MUNICÍPIOS DO ESTADO DE SÃO PAULO

AMERICANA



cobertura vegetal

- mata
- capoeira
- cerrado
- cerradão
- campo cerrado
- campo
- vegetação de várzea
- mangue
- restinga
- vegetação não identificada
- reflorestamento

- curso d'água
- represa
- limite municipal
- vias de circulação
- área urbana
- Unidade de Conservação

Cobertura Vegetal	área (ha)	% *
mata	177,04	1,23
capoeira	136,71	0,95
TOTAL	313,75	2,18
reflorestamento	67,96	0,51

* (em relação a área do município)
área do município: 14.400 ha

Localização no Estado de São Paulo Unidades de Gerenciamento dos Recursos Hídricos

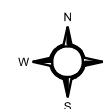

1:000.000

0 1 km



SECRETARIA DO
MEIO AMBIENTE

