

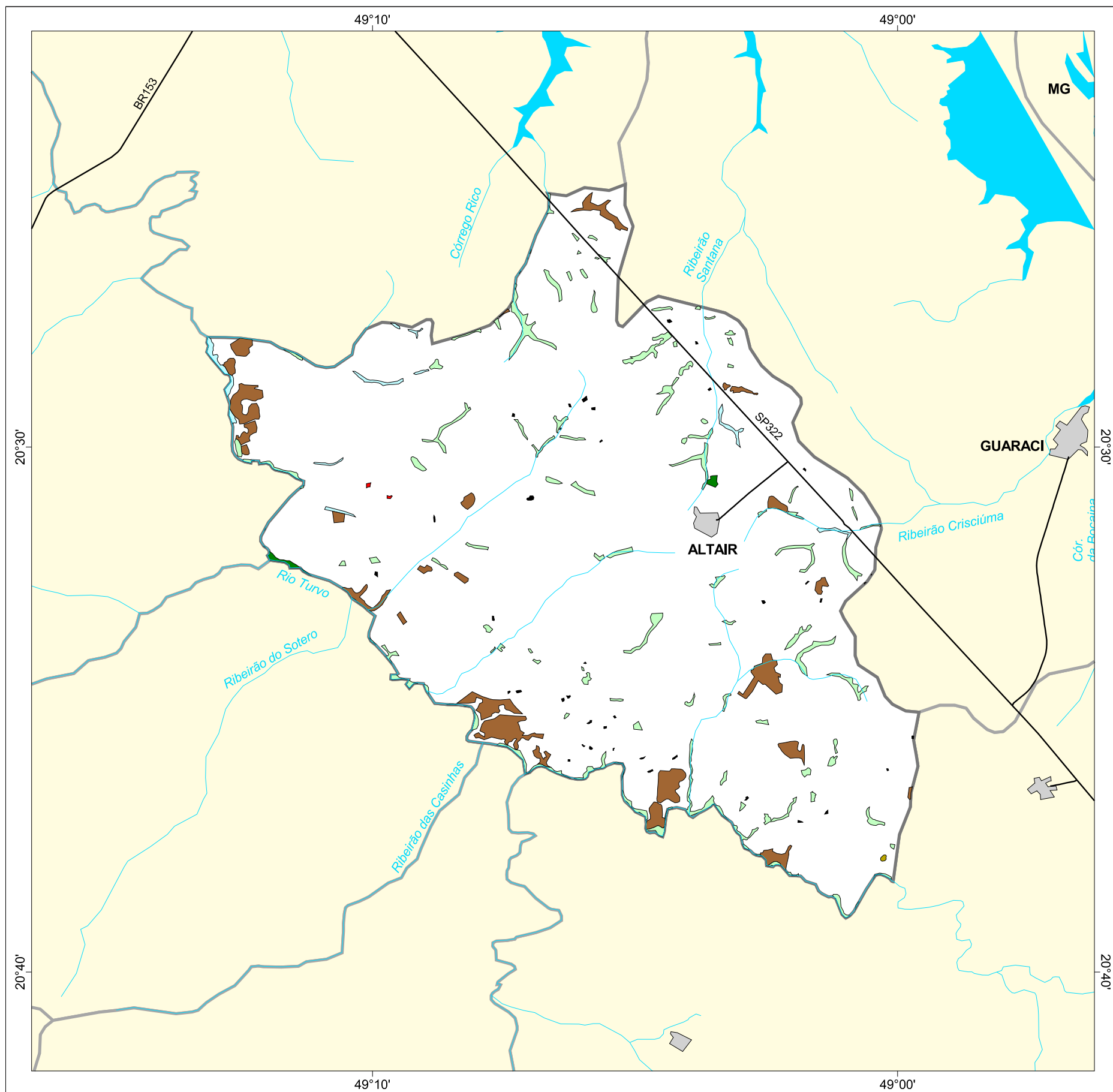

MAPA FLORESTAL DOS MUNICÍPIOS DO ESTADO DE SÃO PAULO

ALTAIR



cobertura vegetal

- mata
- capoeira
- cerrado
- cerradão
- campo cerrado
- campo
- vegetação de várzea
- mangue
- restinga
- vegetação não identificada
- reflorestamento

- curso d'água
- represa
- limite municipal
- vias de circulação
- área urbana
- Unidade de Conservação

Cobertura Vegetal	área (ha)	% *
mata	25,71	0,08
capoeira	816,48	2,42
cerrado	3,19	0,01
cerradão	875,16	2,59
vegetação de várzea	106,73	0,32
vegetação não classificada	28,31	0,08
TOTAL	1.855,58	5,50
reflorestamento	3,18	0,01

* (em relação a área do município)
área do município: 33.800 ha

Localização no Estado de São Paulo Unidades de Gerenciamento dos Recursos Hídricos

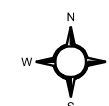

1:160.000

0 1 km



SECRETARIA DO
MEIO AMBIENTE

