

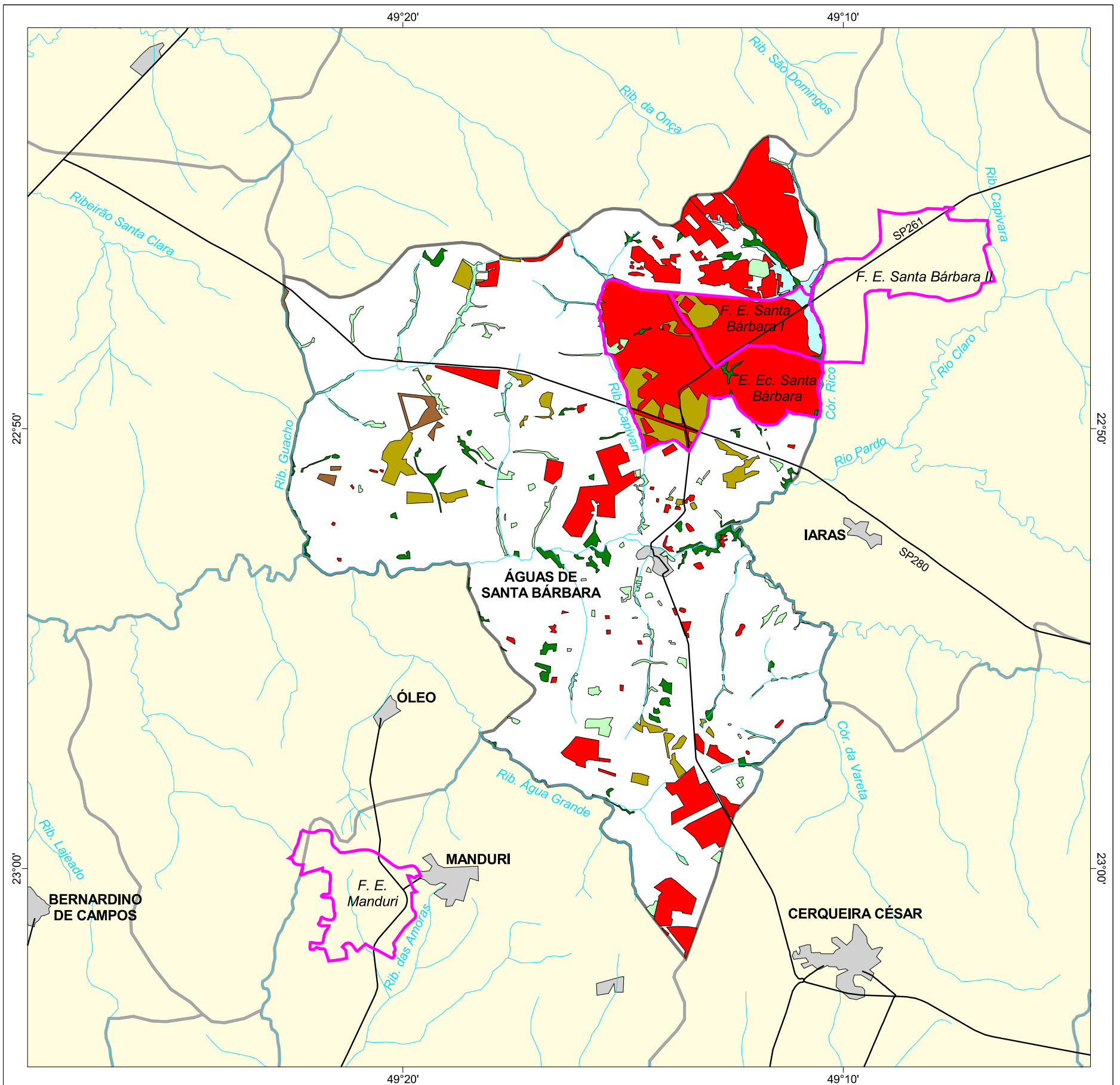

MAPA FLORESTAL DOS MUNICÍPIOS DO ESTADO DE SÃO PAULO

Inventário Florestal do Estado de São Paulo

ÁGUAS DE SANTA BÁRBARA



cobertura vegetal

- mata
- capoeira
- cerrado
- cerradão
- campo cerrado
- campo
- vegetação de várzea
- mangue
- restinga
- vegetação não identificada
- reflorestamento

- curso d'água
- represa
- limite municipal
- vias de circulação
- área urbana
- Unidade de Conservação

Cobertura Vegetal	área (ha)	% *
mata	684,89	1,65
capoeira	898,33	2,16
cerrado	1.227,31	2,95
cerradão	149,58	0,36
vegetação de várzea	288,94	0,69
TOTAL	3.249,05	7,81
reflorestamento	7.815,66	18,79

* (em relação a área do município)

área do município: 41.600 ha

Localização no Estado de São Paulo
Unidades de Gerenciamento dos Recursos Hídricos

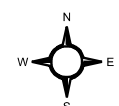

1:190.000

0 5 km



SECRETARIA DO MEIO AMBIENTE

