

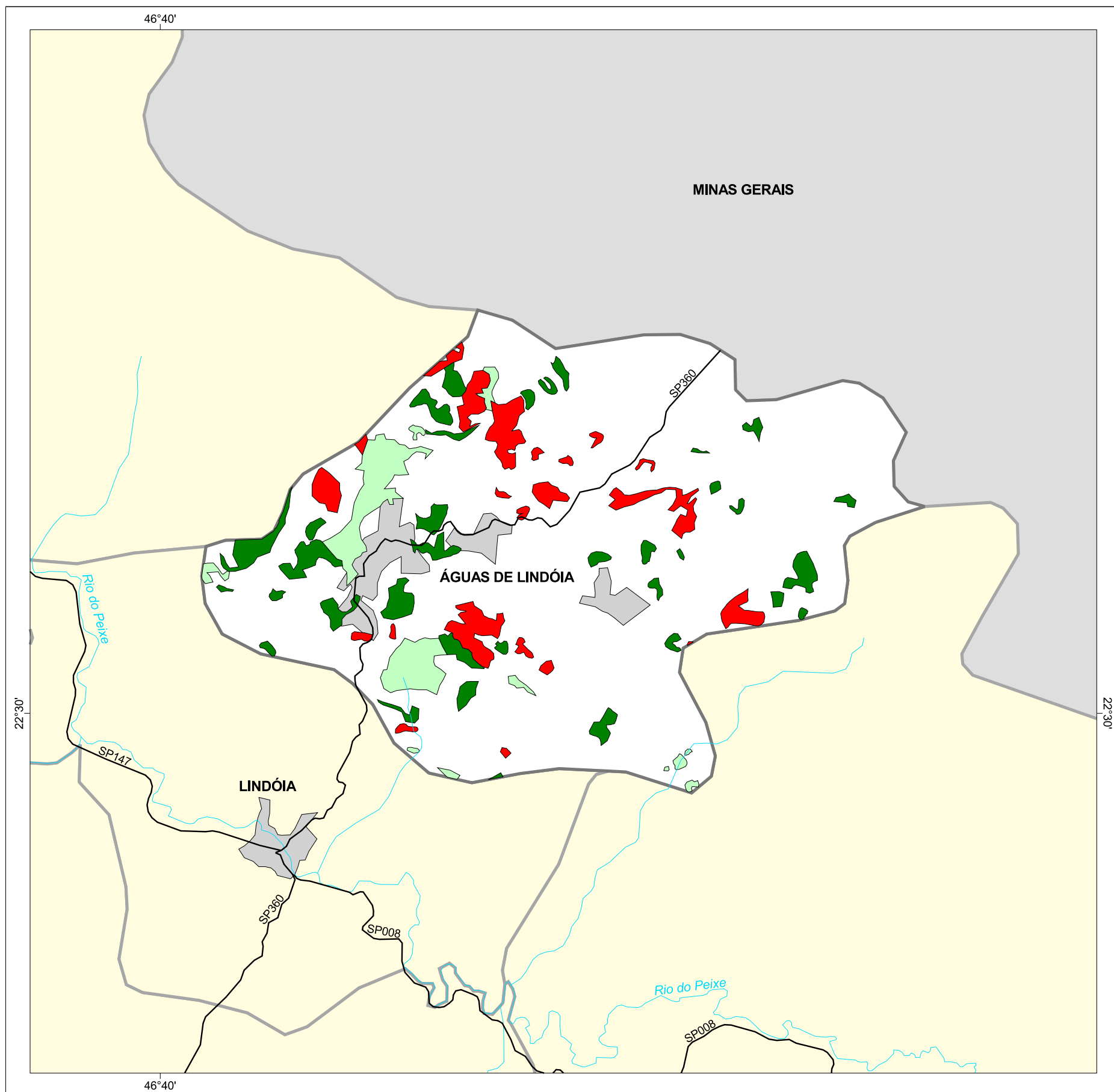

MAPA FLORESTAL DOS MUNICÍPIOS DO ESTADO DE SÃO PAULO

ÁGUAS DE LINDÓIA



cobertura vegetal

- mata
- capoeira
- cerrado
- cerradão
- campo cerrado
- campo
- vegetação de várzea
- mangue
- restinga
- vegetação não identificada
- reflorestamento

- curso d'água
- represa
- limite municipal
- vias de circulação
- área urbana
- Unidade de Conservação

Cobertura Vegetal	área (ha)	% *
mata	326,96	5,11
capoeira	235,82	3,68
TOTAL	562,78	8,79
reflorestamento	284,18	4,74

* (em relação a área do município)
área do município: 6.400 ha

Localização no Estado de São Paulo
Unidades de Gerenciamento dos Recursos Hídricos

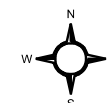

1:80.000



SECRETARIA DO
MEIO AMBIENTE

