

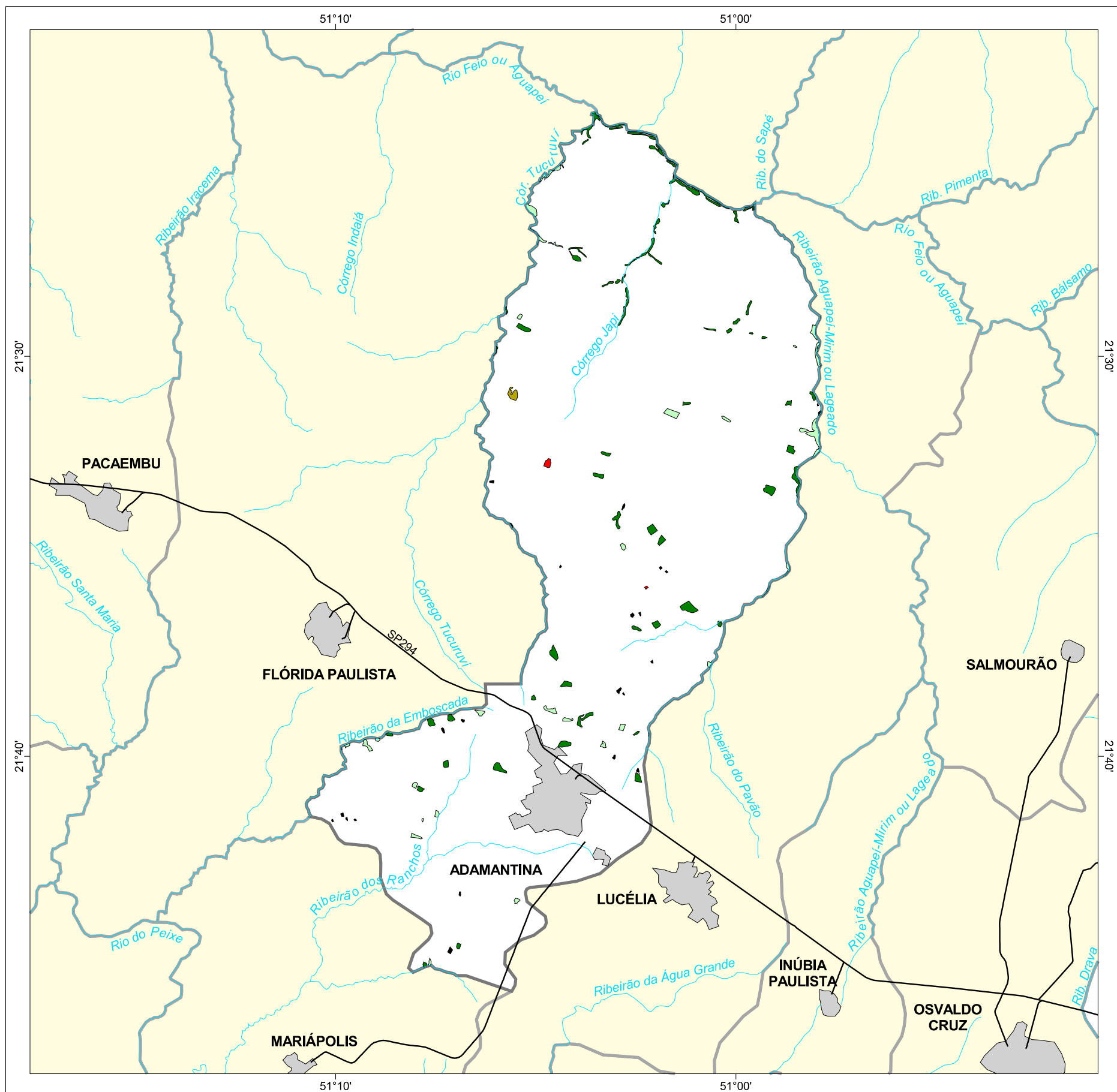

MAPA FLORESTAL DOS MUNICÍPIOS DO ESTADO DE SÃO PAULO

ADAMANTINA



cobertura vegetal

- mata
- capoeira
- cerrado
- cerradão
- campo cerrado
- campo
- vegetação de várzea
- mangue
- restinga
- vegetação não identificada
- reflorestamento
- curso d'água
- represa
- limite municipal
- vias de circulação
- área urbana
- Unidade de Conservação

Cobertura Vegetal	área (ha)	% *
capoeira	188,91	0,44
cerrado	14,99	0,04
mata	438,26	1,02
vegetação não identificada	31,82	0,07
TOTAL	684,01	1,60
reflorestamento	10,03	0,02

* (em relação a área do município)
área do município: 42.800 ha

Localização no Estado de São Paulo
Unidades de Gerenciamento dos Recursos Hídricos

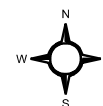

1:000.000

0 1 km



SECRETARIA DO
MEIO AMBIENTE

